朝鮮日報

十八日夕刊

發行人 兼 編輯人 白寬洙 印刷人 李容九 發行所 朝鮮日報社

時評

若槻內閣辭職

×

震災手形法案을 압하노코 거의前代未聞의 大亂鬪를演出하여서 돈는者로도눈을씻프리게하든 日本政局은 돌쓰기시작하중이가 그대로 주저안지못하여서 畢竟은若槻內閣의總辭職을보게까지되엿다 震災法案이나 거의마찬가지의일인 臺灣銀行救濟를爲한 緊急勅令案에因하야 우선內閣總辭職의幕에까지이을엇다『考慮』를約束하엿든結果 六月頃으로는總辭職을斷行하느니 或은時局多事난대를아보아 가벼히버리고몰아설수업슴으로 明年議會까지견대여보느니하든若槻內閣도 總辭職을하기까지간것은 그處地의困難한 바알것이나

×

日本銀行은 昭和三年五月末日까지 臺灣銀行에對하야 無擔保로特別融通을할것 日本銀行이 臺灣銀行에融通한을因하야 損失이생긴境遇에는二億圓을 限度로政府로부터補償할것等은 緊急勅令의骨子이다 이에對하야樞密院側의反對를바더 그의財政策을挽回할길이업슴으로 드되어總辭職을 決行하게되엇다한다 이案이 施行되지아니하면 臺灣銀行은十六日前後로써 一時支拂停止의 厄을當할것이오 이로因한財界의混亂이莫大할것을 當局側으로부터 揚言한바잇섯스나그에關하야는 반듯이絕望이아닐것이오 或은臺銀으로서支拂停止가되더라도 日本銀行을비롯한三井 三菱 安田等日本財界의重鎭을지은 各銀行의 努力은 財界에큰動搖가아니미츠도록할方策도잇다고한다 將來問題는 單純한다고는할수업다

×

向者에鈴木商店의整理가잇섯고 이번에만일臺銀의支拂停止가생긴다하면 아모리樂觀한다하더라도 財界에적지안흔波紋을닐으길것은 必然한일이다 여긔에對하야緊急勅令案의不必要를說하고 먼저 日銀 臺銀및其他有力銀行의協力을請하야 一時融資의길을열고 『臺』의救立을延期케하야 臺銀目前의厄을救하고 그리한後政府가臨時議會를召集하야 誠意잇는態度로써 그解決策을講究實行키로하면財界의惡影響을 얼마큼은 避할수잇다함이 反對者側의一意見인것가트나 緊急勅令이이미重大한非難거리가되고 하물며少數特權階級의利益을擁護하기爲하야 多數國民으로 二億圓이라는負擔을하는危險을무릅쓰게하는것이 不可타고하는것이다 각각一理가잇고 其勢兩難한問題이라할것이다

×

後繼內閣에關하야 傳說이區區하고 아즉端的치는지안햇스나 勿論容易치아니한일이오 相當한曲折이잇슬것이다 누가나오든지臺銀을주저犧牲으로하고 財界에一大革新을엿하도록大膽일수잇슬는지는 疑問이라할것이오 政友內閣의成立도 平坦한바아니오 其他의대신으로나설者가드믈다하면 若槻內閣의苟且한存續도可能하다할것이다 何如間政界의混沌이한참동안歸決되기어렵게되엇다

蔣介石根據地 南昌進擊命令發布

孫科氏 第四軍을統率하고

程潛李崇仁免職查辦

(上海十六日發) 武漢政府는蔣介石이最近에右傾的傾向이顯著하다는理由로江西討伐令을發하는同時에孫科氏에게第四軍을引率하고蔣의根據地인南昌을進擊하라命令하고다시程潛、李崇仁에對하야도右傾의態度가보인다하야免職查辦의命令을나리엇더라

上海에 中央銀行設立

蘇浙兩省의財政統一 財政部長宋子文氏計劃

(上海十八日發) 財政部長宋子文氏는江蘇浙江兩省의財政을統一코저露亞銀行에中央銀行의設立을計劃하는中인데此를聞한領事團에서는郵便局稅關等現在에잇는것을除하고租界內에中國官廳을設立할수가업는것을미리通知하엿스나此에對하야宋은强硬한反駁을할터이더라

極端的쿠데타

露顧問住宅嚴重監視

(廣東十七日發) 李濟琛氏의共產黨員에對한十六日朝『쿠데타』는極히徹底하게되어省政府、省黨部、軍隊內部의共產黨員에外지及하고中山大學가튼곳은寄宿舍를襲擊하야約五十名을逮捕하엿스며共產黨系의工會全部는軍隊로封鎖되고右派를標榜한廣東總工會는軍隊와共히右派工會를占領後左派工人의逮捕에從事中이다또한多數한露國人顧問住宅에는保護를爲藉하고軍隊로嚴重監視中이더라

特別委員會組織

共產黨自首免罪

(東京電) 李濟琛 古應芬 李福林等으로된 特別委員會가組織되어一切의行政權을執行하기로된同時에 徹底的으로共產黨의逮捕를命하고 直時共產黨員임을自首할것가트면無罪로하겟다는旨의 布告를하엿다 또한國民新聞、民國新聞等은 記者全部가逐出되고純國民黨員이 繼續發行되더라

勞働團과 軍隊大衝突

(香港十六日發) 廣東에서는十五日午前五時糾察隊及武裝勞働團體와軍隊間에大衝突이잇섯는바午前九時間餘에亘하야交戰한바에多數死傷者를내이엇는바午前九時頃에勞働團은드디어軍隊에게武裝解除를當하엿다또한十五日의共產黨에對한大彈壓으로廣東의二百餘共產派工會는全部解散되엇더라

南京會議 結局流產

徐謙罷免提議

(上海十六日發) 十五日開會할豫定이든南京國民黨中央執行委員及監察委員聯席會議는委員이法定數에차지못한까닭에十八日開會하기로되엇는데十五日은豫備會를開하고漢口會議否認及徐謙罷免을提議하엿더라

九江勞働者 態度不穩

(九江十六日發) 當地에서는近來勞働者의態度가자못不穩한데離陸稅로서物品一個에對하야一弗半船籍稅八十仙을支出치안흐면荷物을運搬치안코最近에도南昌에서來한日本人一人은一、二個의荷物에對하야八弗을준例도잇고日本人이退出할際에中國人使用人은半個年分의解雇手當을要求中이다近日日本代表와總工會와의사이에協議할터인바其成行은相當히注目되더라目下日本人과의間에何事가惹起치나안흘가憂慮하더라

四川反共產益盛

破壞殺傷等事件이續發

(上海十七日發) 重慶發十五日附來電에依하면過般重慶事件以來四川省內에는反共產的風潮가盛하야省內各地에는右傾派에게左傾派支部、學校等의破壞左傾分子殺傷等事件이續發中이더라

汕頭共產黨逮捕

死傷多數、交通杜絕

(上海十七日發) 汕頭十六日來電에依하면當地警備司令部는蔣介石氏의命으로十六日正午부터『쿠데타』를實行하야各工會에侵入後總工會員共產黨幹部約十名을逮捕하고其他에도死傷者多數가잇는貌樣인데市中交通은一時杜絕되엇스나午後一時에回復되엇더라

南京事件의 國際共同調查提議

英米佛의條約改訂提出

陳友仁氏對關係國回答要旨

(北京十六日發) 陳友仁氏의各國別回答에南京事件을調査할國際委員會의組織을提議하며또責任을容認치아니하야英米에對하야는南京事件、英佛에對하야는廣東砲擊事件을提出하고此等事件은不平等條約이存在한間에는일어날가두렵다하야改訂委員會를組織하기를從愿하얏더라

日本好意는深諒

(漢口十六日發) 陳友仁氏의日本에對한回答은日本政府의厚意를深諒하야今後에도友誼的關係를敦厚케하기를希望한다하며南京事件에日本側의被害는共同調查하기를提議하얏더라

要求를容認하면 共同調查에應할터

(北京十六日發) 五個國은南方이主義上要求를容認하면共同調查에應한다더라

反駁的抗議 十六日發送

(北京十六日發) 北京政府는今夕莫斯科에在한代理大使鄭延禧氏를通하야直接勞農政府의對하야北京勞農大使館臨檢事件에關한同政府의反駁的抗議를發하엿다

逮捕된 重要人物 九名發表

(北京十六日電) 中國當局은露大使館搜索中에逮捕한重要人物九名을左와如히發表하얏더라

中國共產黨首領李大釗▲同北京市黨部路友于▲同組織部長謝伯兪▲同文書部長譚祖堯▲同會社部長鄧文輝▲同婦女部長張地爛▲同庶務部長代理姚彥▲同幹事前組織部長楊棠山▲同第九分部區常務委員李昆

中國革命은 共產黨의最重計劃

帝國主義의助亂宣傳

露使館押收物의一種發表

(北京十六日發) 安國軍當局은露大使館에서押收物件의一部인莫斯科共產黨第七回會議의議決案第一項을左와如히發表하더라

中國革命은各國共產黨의가장重要한計劃의一임으로共產黨은左의方法으로中國革命의進行을援助할

一、各國의對中出兵의反對를宣言하는同時에中國無產階級에對하야各國의對中出兵은帝國主義가中國의內亂을助長하는것이라고宣傳할것

二、各國의在中海陸軍이中國의領土로부터退去하기를要求할것

三、駐中各國陸海軍에宣傳할것

四、武漢政府를正式政府로速히承認할것

以上의四項은中國民衆에對하야露大示威運動大會로서宣傳하야反抗運動을勢發케하는同時勞働者를共產黨에加入케할

勞農大使一行 十九日歸國

(北京十七日發) 本國政府의歸國命令에依하야歸國準備中인勞農大使館員及家族은昨日(十六日)五名本日十六名이二回에亘하야歸國하엿는데代理大使一行은十九日朝八時發歸國할터이더라

郵政總局長 中國人으로任命

北方에서도外勢驅逐

(北京十五日發) 北京政府는從來에佛人으로任用하든郵政總局長을王景春氏로任命한바이것을機會로하야北方에서도局內로부터外國人의勢力을漸次驅逐하게되엇더라

兩軍과米艦交戰

◇浦口前의射擊中에

(上海十七日發) 南京十六日來電에依하면十六日午後五時頃부터北軍은大砲、機關銃、小銃으로盛히射擊을始하고革命軍도時時로大砲를가지고應戰하엿는데午後六時頃에米國驅逐艦은太沽港의曳船과共히下流로부터와서浦口의前을通過할際에射擊하엿슴으로米艦은直時大砲를가지고應戰하야兩軍을沈默시키엇스나同六時四十分부터兩軍은다시緩漫한小銃戰을交換中이더라

伊東伯의 彈劾的演說

首外兩相辯明

(東京電) 十七日樞府御前會議에서伊東已代治伯의委員長報告贊成演說은彈劾演說이라고할만하게자못痛烈한것으로伯은爲先政府가震災手形處理案의通過에依하야財界가安定하리라고議會에서聲明하면서今日또한如斯한違憲의措置를함은우흐로陛下를속이고알에로國民에게背叛함이라고痛論하고나서對中問題에까지미처政府의國辱外交를批難하야言言句句가骨을刺할듯하엿는데若槻首相은憤然히起立하야伊東伯의言辭中우흐로는陛下를속이엇다는云云의點에對하야極力그러치안흔所以를說하고그다음幣原外相亦是對中外交問題에對하야伊東伯은무엇을根據로그와가튼言辭를吐하는가라고反駁하고大體의外交方針을吐露하는近年稀有의大論戰을演하엿는데最後로金子子가違憲論으로써그의히緩和的演說을하엿다더라

園公急遽東行

(京都電) 十七日夜興津에서京都에到着한西園寺公은十八日午前十時十五分京都發東行하기로決하엿더라

樞院에서 政府案畢竟否決

內閣은總辭職을決定

(東京電) 十七日樞院本會議는政府案을否決하고午後四時에散會하엿는데 政府는直時總辭職하기로決定하엿더라

內閣遂辭職

◇十七日午後四時에

(東京電) 政府는十七日午後四時總辭職의手續을取하엿더라

◇臨時閣議後 辭表를捧呈◇

(東京電) 樞府本會議에서審議를否決하자午後四時十分緊急臨時閣議를開하고若槻首相으로부터事態가이가려되어서는總辭職밧게는他途가업나고述하고直時後閣員의辭表를모아가지고直時赤坂離宮에參內하야陛下에辭表를捧呈하엿더라

辭職理由

(東京電) 若槻首相의辭職理由는樞府에서原案을支持한理由인바그案은朝鮮銀行救濟는一般財界救濟及臺灣統治의必要와密接한關係가잇서緊急勅令에依한外에는他道가업나하야樞府의解釋上意見을相異하야責任을負하고骸骨을乞한다는것이다此兩相의辭職理由도此로因함이며他의閣僚도連帶責任으로써簡單한것이다此와同時에政府는聲明書를發表할터이더라

各政務官辭表提出

(東京電) 閣僚總辭職에伴하야塚本翰長、山川法制局長官、各省政務次官、參與官、秘書官等이全部辭表를提出하엿더라

一後繼決定세지 政務依然處理一

(東京電) 若槻首相은各閣僚의辭表를모아가지고十七日午後五時四十分赤坂御所에伺候하야陛下에拜謁後閣員을代表하야總辭表를捧呈하엿든바陛下께로부터後繼內閣決定까지國務를處理하라시는內命을밧고退出하엿더라

大命降下

十九日午前中

(東京電) 京都에向한河井侍從次長은十八日朝八時六分에京都驛에到着하자即時西園寺公邸를訪問하고聖旨를傳하게되엇는바形便에依하야는同日午前十時四十一分京都發特急으로歸東하야同夜八時五十分에東京驛에着하자即時赤坂離宮에伺候하야復奏할지도未知임으로十九日午前中에는後繼內閣組織의大命이降下하게될터이더라

宇垣臨時總督

辭職同時辭任

(東京電) 宇垣朝鮮臨時總督은內閣總辭職과共히辭任하엿더라

慚愧不堪이다

若槻首相談

(東京電) 政府는實로難處한狀態를偶然히遭遇하야無限히對策을考慮한結果緊急勅令의發布를仰하려고생각하얏스나樞府의贊成을엇지못하게되엇다卽吾人은實任으로서輔弼의責을다하지못함을考慮하고慚愧함을마지안흐면서總辭職을請하기로되엇다그러나臺銀은堅實히存立치안흐면안되겟다卽臺灣統治上海外信用上日本內地財界安定上此의保全을計圖치안흐면안되겟다今後政局을收拾하는者는臨時議會를開하야臺銀의存立을企圖하기를바란다또한이意味에서臺銀關係者는此以上臺銀을苦境에陷지안케하기를望하는바이다

後繼內閣下馬評

山本?上原?齋藤?

(田中政友內閣說이最有力)

(東京電) 後繼內閣組織은果然누구에게大命이降下할는지오로지大權의發動에기다릴수밧게업는데貴族院方面의觀測을綜合하면田中政友內閣說이가장有力하며其外山本權兵衛、上原勇作、齋藤實、等諸氏가列擧되는바床次內閣은世評이조치못함으로지금處地로는그리問題視하지안터라

002520

中間內閣組織?

憲本兩派의第二段策

(東京電) 現內閣投出後政局을政友會에有利하게展開하는狀勢임으로憲本兩派는玆에第二段의策으로서硏究會의一派와通謀하야中間內閣出現의機會를醸成하야兩派에서此를支持하야來年總選擧를行하게하고然後에兩派의聯盟의力으로政權을得하려는順序를밟는中이다此中間內閣의首腦로서는山本伯外에는適任者가업고所謂薩派로亦是此와脈絡을通한것은注目할바라政友會는樂觀을不許하더라

八面鋒

○ 中國의近狀은 이곳에서도反共產、저곳에서도反共產、反軍閥의北伐革命이、反共產의互伐革命으로、一變하는판인가

○ 若槻內閣은、畢竟、總辭職하고말엇다고、五十二議會의모든難關을지나고、臺銀救濟案으로辭職하기는뜻밧기렷다

○ 後繼內閣의組織은、政友會의田中氏說이有力하다고、軍籍을버리고、政界에投身하든宿願을한번봐울려인가

○ 그가운데에는、齋藤氏說이또잇다고、總理大臣할번宅은번번이되는군

○ 宇垣朝鮮總督代理는、勿論全格消滅이라고、朝鮮에서도보시누하고그만두기는、果然섭섭할걸

嗚呼陳氏

北李南陳 次第凋零

革命의一生 不運의最後

【血의殘史를쉬칠뿐】

◇今番蔣介石氏의『쿠데타』로英租界에서射殺된中國共產黨首領陳獨秀氏는前致北京露國大使館內에서逮捕된李大釗氏로더불어한가지中國『맑스』主義의重鎭이되어南陳北李의名聲이곱힛다

◇陳氏는中國共產黨의 創設者이오首領이며中國의『레닌』이라고指目을밧는사람이다最近表面에는나타나지안햇스나『嚮導』『新靑年』等機關雜誌에붓과가튼筆鋒을揮하야李氏와한가지中國共產黨의理論的指導者의第一人이다이와가튼二人의指導者를失한것은共產黨에對하야는말할수업는傷處이다彼는段祺瑞氏와同鄉인安徽省合肥의出生으로當年四十七인데生來의革命兒이다年少한時에는康有爲梁啓超氏等의新思想에心醉되어도鄉里에서는康梁의黨이라고排斥을바덧나니

◇일즉이日本早稻田大學速成師範科를마치고佛國에留學하고辛亥革命當時에는安徽都督柏文蔚의許에赴하엿스나政治革命에실증이생기어思想革命으로方向을轉換하엿다이것이氏가今日과가티된分岐點이다

◇民國六年蔡元培氏가北京大學總長의椅子를據하엿슬時에招聘되어同大學의文學科學長이되는一方雜誌新靑年을發行하야 靑年啓蒙에努力하엿는데 康有爲氏가尊孔論을提唱하며氏는反孔激論을皷吹하야忽然히思想界를風靡하고그다음胡適氏와한가지文學革命을提唱하야 自活運動의川發을始作하엿다 여긔까지는氏의行路가平坦하엿스나民國八年五四運動에段祺瑞氏를攻擊하다가드디어逮捕되어入獄하엿나니

◇그後釋放된後氏는恰似히野에放한猛虎와가티上海에서週刊雜誌『嚮導』에依하야 新思想皷吹에努力하니 이때부터漸漸『맑스』主義者요實際運動을指導하게되엇다 十二年의京漢鐵道從業員의罷工도氏의指導이라고하야北京政府에서逮捕令을發하엿슴으로廣東에逃走하야孫文氏에게歸附하야大本營宣傳部長으로되엇다가얼마노지안허서上海에돌아와佛國租界一隅에潛伏하야鋭意로共產主義宣傳에努力하엿다氏의文章은『유모아』와滑稽가만허當代唯一의評論家로서中國靑年사이에가장人氣者이더라

大阪着名問屋案內

洋服問屋 セル地、小倉地洋服各種品揃 春物見本及相場表每月發行 見本及相場表請求할時난必히店舖捺印을要함 大阪市東區谷町二丁目 石尾仁三郎商店 電話東一七一七、振替大阪二二八七三番

現代婦人向リボンレース絲組紐 女子學生向ビーズ技藝材料一式 婦女用品 卸問屋 大阪市東區農人町二丁目 中井省輔商店 電話東二三五三〇 振替大阪六〇九八三番 店舖捺印하야申込하는位에게商品目錄送呈

ステッキ パイプ 卸商 現代的趣味에最合하고實用的에良好한 申込次第型錄送呈 大阪市東區北久太郎町四丁目心齋橋筋 井村友三郎商店 電話船場三八七八番・振替大阪二二八九〇番

オールダーハンカチフ シキフ 專門卸問屋 大阪市東區博勞町四丁目 中西基祐商店 電話船場三七五一番 店舖捺印하야申込하는位에게相場表送呈 見本請求할時는先金一圓을要함

蝶印洋傘 首卷 卸問屋 合資會社 橫田商店 大阪市東區北久太郎町四丁目 商店印捺印하야申込하는位에게型錄送呈 大阪에오시거든陳列場을參觀하아주시옵!

信用잇는優良品 有名富士印バント一般 プログレンス印洋裝附屬雜貨發賣元 大阪市東區北久太郎町心齋橋角 西川峰商店 電話船場三五二・四七二六番 商店印捺印하야申込하시는位으게限하야型錄送呈

小倉服一式 中學小學向學生服 病院理髮館向白服 春夏物品揃 此外各種服白衣一切注文에酬應하옵니다 卸 小賣 三須洋服店 大阪市東區谷町一丁目 電話東二二一五番

純朝鮮人向專門 雜記帳、封筒、罫紙、ノート、洋手帖、卷紙、複寫紙、便箋、習字紙、帳簿、仕切書、學用紙 其他一般 紙加工品一式製造 卸問屋 大阪市西區北堀江御池通五丁目 鹿野周治商店 電話新町一九六三番 都賣價格回答함

問屋選擇은成功의母 木手道具 日用金物 商店에限하야商報送呈함 大阪市東區北久寶寺町五丁目 卸問屋 大野合名會社 電話船場四三五番。振替大阪九一三九番 商報請求時新聞名揭載하시요 目下大特賣中 此際注文特別割引

エプロン 子供服 男女學生服 運動服裝 專門製造販賣 トライヌ印裁縫品發賣元 大阪市東區唐物町四丁目 廣島二雄商店 電話長船場四六八三番 商店印捺印하야申込하는분에게相場表送呈함

信用잇는優良品 バンド ワイシャツ ネクタイ 雜貨各種 カフスボタン 釦ガーター ズボン釣 靴下止メ グレート印製品發賣元 卸問屋 大阪市東區北久寶寺町四丁目心齋橋筋 ヒラタ商店 電話船場四八一九番・振替大阪六八五五〇番 商店印捺印하야申込하는位에게商報送呈

純朝鮮人向專門店 蝶印タオル 鯉印シキフ ハンカチフ 卸 關谷文雄商店 大阪市東區南久太郎町三丁目 電話船場五一五八番 振替大阪七八一〇九番 先金一圓送附하는位에게限하야各種見本一打送呈하옵

本欄廣告特別取扱 一手取扱 電話土佐堀一七四〇番 丸善屋

當選謝禮 今般弊永金融組合長改選에際하야一般組合員의深厚하신同情으로當選되엿삽기茲에紙上으로써謝意를表하나이다 金海郡下界面龍永里 宋成學

當四月十八日(土曜)晝間부터公開 現代唯一의特選名畵 虛榮地獄 全七卷 喜劇大王 바스타ー키ー톤主演 大哄笑爆笑活劇 키ー톤의벼락 全七卷 大喜劇 北極의魚夫生活 全二卷 實寫 폭스時報 全一卷 大豫告! 優美館 電光三九五番

四月十四日(土曜)晝間부터 犧牲的大公開 黃金狂時代 全十卷 콜서카의薔薇 全七卷 喜劇 金髮美人 一卷 特別豫告 黑과白 全八卷 三惡人 全十二卷 朝鮮劇場 電光二〇五〇番

朝鮮映畵 ◆朝鮮키네마第四回超特作品◆ 野鼠 全八卷 ◆順次封切될映畵 大雄篇 아메리카 全十一卷 悲劇 恐怖의一夜 全十一卷 喜劇 로이드의福神 全七卷 悲劇 女性의마음 全八卷 團成社 電光九五九番

◇昌德宮殿下今日發御

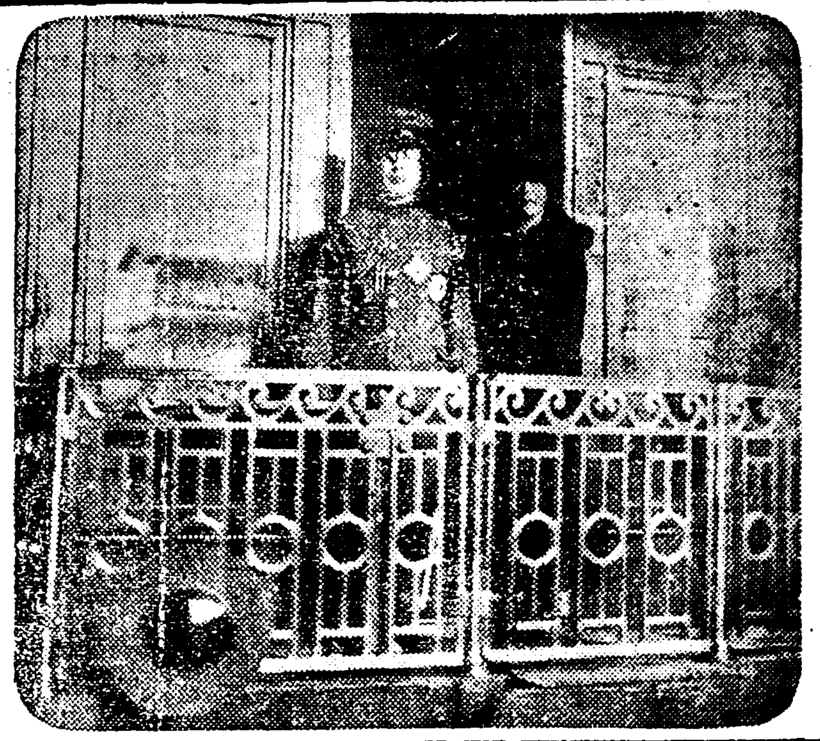

순종효황제(純宗孝皇帝)어소긔(小祥)에참예하시고겸하야대비뎐하(大妃殿下)께양행(洋行)하압실하직을 하시기위하야 희중하압섯든창덕궁뎐하께옵서는십팔일 오전팔시에경성역을발하는 특별급행렬차로발어하압섯는데 금번에는 동궁에서 경주(慶州)에들리시어 신라(新羅)의고적을 어람하시고불국사(佛國寺)에서 이틀동안을어데재하압섯다가진해(鎭海)를거처시어동경으로향하실터이더라

京城에도飄揚하는 青天白日旗

당원팔십여명이결합해 國民黨支部發會式

중국국민혁명(中國國民革命)의 봉길은 점점중국을 집어삼키라는이때 경성에 재류하는국민당계(國民黨系)중국인들도그동안 여러가지로 국민정부와 련락을 취하야 음으로 양으로만흔원조를하다가 국민당 동경특파원조방(東京特派員河兆芳)씨가조선성에도 국민당의 지부를설치하여달라는 간청한 서신이잇서서 이곳에재류하는주세현(周世顯)씨의 주선으로드듸어경성에재류하는 팔십여명의 국민당원은 결속하야 십칠일오후두시에 시내태평동 금곡원(市內太平通金谷園)에서 국민당조선지부(朝鮮支部)의 성립대회가개최되엇섯스나 이로부터 의미깁흔청천백일긔(靑天白日旗)는 화창한 경성의봄바람에 자유(自由)그것을 상징하는듯이휘날거불리우게될것이더라

사진은 식장정면에걸어논국민당긔(國民黨旗)와청텬백일긔(白日靑天旗)와 및 손문(孫文)씨유상

孫文遺像에致負 敬虔緊張한會場

삼백여명의중국인열석

중국국민당 경성시부(中國國民黨京城支部)가 성립되는지난십칠일아츰부터는 벌서금곡원(金谷園)정문에는 교차한청텬백일긔(靑天白日旗)가 힘차게 휘날리어 보는사람의눈을 새롭게하엿스며 장내(場內)에는 좌우량벽에 그네들의『못도』인 실행총리삼민주의(實行總理三民主義) 타도일체반동파(打倒一切反動派) 려행당시긔률(厲行黨之紀律) 옹호국민정부(擁護國民政府)등의 주련을써부치고 정면(正面)에는 이당치국(以黨治國)이란 선관일에당긔(黨旗)와국긔(國旗)를교차하야부친후 손문씨의 유상(遺像)을걸어노코 그미테는 손문씨의유촉(遺囑)을써붓친후테블우에는 과자(菓子)를고이어노아손문씨에게 제도(祭悼)하야 장내는 자못경건(敬虔)한중에 긴장한 긔분이떠돌앗는바 정각(正刻)이되자 요령을울리니 삼백여명의 중국인들은 일제히착석하야 위선손문씨의 유촉을랑독한후 국긔와당긔와 총리유상에 세번 국궁례(鞠躬禮)를하고 일제히 삼분동안 고개를숙이고 정묵(靜默)하얏다 이것이 끗나매 마수신(馬秀臣)씨가개회사(開會詞)를랑독하고래빈축사(來賓祝詞)는 총상회회두(總商會會頭)가축사문을 랑독한후에 림시주석(臨時主席)인 총상회부회두장홍해(張鴻海)씨가경과보고를 말한다음에자유연설(自由演說)에들어가 인천(仁川)에 잇는 왕굉부(王宏懋)씨가 일장의연설하기시작하야다음으로이번시부성립에 특별히 참석한일

◇英國打倒를絶叫

본장긔국민당시부장 간죽빈(國民黨長崎支部長簡竹斌)씨가 열렬한삼민주의에대한연설이잇섯는데 후기라여섯명의 연설이 잇섯는데 모다삼민주의속에는 공산주의를 포함하엿다고 주장하엿스며 또는국치선(國恥宣言)영국타도(英國打倒)를부르지젓는데그다음으로임원선거(任員選擧)가잇서서집행위원(執行委員)후보집행위원(候補執行委員)사인정감찰위원(正監察委員)삼인후보감찰위원(候補監察委員)일인이선정되엇섯다

委員의宣誓 선거된선

사인의위원(委員)들은일제히손문씨유상압헤서이후당(黨)을위하야국가(國家)를위하야충실히노력하겟다는선서(宣誓)를하얏스며동시에 위원들은 지부성립선언(支部成立宣言)을발표하엿다

國民政府와直接으로聯絡

총상회엔량파가석겨잇서 中國領館은有名無

별항과가티 설립된국민당 경성지부(國民黨京城支部)는위선사무소를시내태평통(市內太平通)이뎡목 광동동향회관(廣東同鄕會館)에두고 이후부터 본국에잇는국민정부와 집접련락을 취하야 모든행동을 하리라는데이로인하야 지금까지경성에 주재하는북방정부의 중국령사(中國領事)와는 사실에잇서서권혀관계가업서진모양이며그들은장차 방금 잇는중국령사관 자리에 불원간청텬백일긔(靑天白日旗)를 드하가날릴것이라고 긔염을 토하는중이며 중국총상회(中國總商會)도국민당원(國民黨員)과북방파(北方派)의 량파가서로 석겨잇스나아즉까지는아모영향을 밧지안는다하야도갓가운재래에는무슨변동이잇슬는지도모른다더라

成立祝賀會

국민당경성지부성립대회(國民黨京城支部成立大會)가여섯시에 끗이난후동여섯시반부터는 다시 지부동장소에서 지부성립축하회(支部成立祝賀會)가 개최되엇섯는바 지부정집행위원장홍해(支部正執行委員張鴻海)씨의 인사가잇슨후일문신문긔자대표의답사와 조선문신문긔자대표의답사가잇슨후회긔에대한죽에 장시간 간담하다가아홉시경에 산회하얏더라

萬萬歲高唱

그후에그들의『못도』인(一)실행총리삼민주의(二)려행당적긔률(厲行黨的紀律)(三)타도일톄반동파(打倒一切反動派)(四)옹호국민정부(擁護國民政府)(五)중국국민당만세(中國國民黨萬歲)(六)중화민국만세(中華民國萬歲)를 일제히 삼창한후 구호(口號)로 만세를 불으고 산회하얏는바 선거된십오명위원의씨명은다음과갓다더라

◇正執行委員 張鴻海▲滕維芬▲司信紹▲王庭桂▲周世顯▲李鵬雨

◇候補執行委員 黃寶泉▲楊曉初▲鄭泰麟▲賈子良

◇正監察委員 潭傑生▲陳仰祥▲李金來

◇候補監察委員 韓振高

昌慶苑賞春客만 萬五千을突破

화창하든어제일요일의봄 漢陽에무르녹은春色

어제는일요일이요 부드러운봄바람과 간열픈벗밧에벌서어곳저곳에뎐뜻뎐뜻 벗꼿이피기시작하며 벗꼿을 차저가는남녀도유들은서두서로 손손이잡고 시내시외로 휘돌려다니며 데자연에조화되어봄날의 평화를노래하게되엇는데 시가디에갓가운탑동공원(塔洞公園)장충단(獎忠壇)은 말할것도업고시외각사찰까지모다 잡답성을일우엇는데 이날에창경원의봄놀이차자간손님들은 총일만오천삼백칠십칠인으로서 그중소아가삼천일백이엿더라

第二高普黜學問題 概算五十名

간흉하고각박한가지가지일 前例업는復校試驗

시내청운동(淸雲洞)에잇는데이고등보통학교(第二高普)에서간흉한수단으로 어린학생들을 일년동안이나 속여내려오다가 근일에 이르러 매일하나식둘식당치안은구실(口實)을잡아가지고 출학시킨 학생이다수하다 함은 련일보도하엿거니와이제자세한 내용을 다시탐문하건대 십팔일까지에 그와가티 억울한출학을 당한학생이 오십명가량이나 된다는바 그리유로말하면 작년봄월국장에 학생들이 모종의음모를하얏다함은음모를한것이아니라 그당시에 시내에잇는각학교는 몰론멀리디방에잇는 학교에서도 승하(昇遐)하압신 순종(純宗)데를봉도(奉悼)하는뜻으로 모다휴교(休校)를 하얏섯는데 유독데일고등보통학교와 데이고등보통학교 당국에서는 휴교시킬생각을 도모지 아니함으로 학생들이자진하야 사흘동안을 휴교하얏섯든바 이에부터학교당국자의 독사가튼 눈초리는 솔선하야 결속한학생들의 몸을 향하야 세차게도 방사(放射)하얏다는바 동교사학년에 재학하든정세장(鄭世章)이라는학생이 작년이학긔(二學期)에신경쇠약(神經衰弱)에걸려엇지할수업시 교장(校長)에게 시골에가서 치료하고올때까지 휴학(休學)을 시켜달라한즉 그리지 말고퇴학(退學)하는형식으로 수속을하고 시골가서 치료를하면 나종에다시 복교를시켜주마고함으로 정세장은 선생이거짓말이야아니하리라는생각으로 그리하엿섯는데 그후에 신병이나흔다음 다시와서 복교를시켜달라한즉 교원중에 모씨가시험보는형식을 밟지안흐면 아니된다하야 시험을 치르게하여락데를시키어 버린각박한 일까지잇다더라

惡辣無雙한處置 學父兄大憤慨

여러가지로물의가분운 主要策動者積極退治

학교당국의처사가 그와가티 악날(惡辣)함에 일반 학부형들은 크게분개하야 여러가지로 물의(物議)가 분운(紛紜)한터인바 이에대하야 학부형정순교(鄭舜敎)씨는다음과가티 말하드라 금번의 이일로말하면 어데그와가튼 견례가잇는 일입니까? 이야말로 전무후무한 파텬황(破天荒)의 잔인한 행동이지요 그런데속담에 어리는신어미보다 말리는시누의가밉다는말과가티 실상학교의 책임자는 오히려덜합니다 직원중에 조종탑(趙鍾塔) 이라는 조선어 (朝鮮語)교사가 잇습니다 그런데 그사람이 무슨주의와 엇던수작을 가젓는지는 알수업스나 이번일의 주요책동자(主要策動者)입니다 그래 가지고 죄업는어린 학생들의 전뎡을 망처주니 그와가튼인물은 적극뎍으로 퇴치(退治)를시키고자 합니다

國民政府 … (see above)

印工、印組合同總會 盛況裡圓滿進行

만세삼창으로폐회되어 ◇祝電、祝文도還至

그동안 여러가지로 활동하야오든경성인쇄직공조합 (京城印刷職工組合) 과경성인공동맹 (京城印工同盟) 두단톄에서는지난 사월십칠일 오후두시에 시내천도교당에서두단톄의련합총회를 열엇섯는데 두단톄의경과보고 (經過報告)가끗난뒤에합동에대한의의(意義)의설명이 잇나자 만장일치로 합동을결의하고 이어서 강령급규약 (綱領及規約)을원만한공긔에서통과하엿고 일본과 조선안에잇는여러단톄에서 보낸축전축문(祝電祝文)을랑독한후로농총동맹 (勞農總同盟)기타여러단테의열렬한 축사가잇슨후 집행위원을 개선하고 토의사항으로 옴겨격렬한토론이 잇슨다음 동다섯시에 만세삼창으로 폐회하얏다는데결의사항은다음과갓다더라

◇主 張

一、八時間勞働制의實施

二、夜業手當의增加

三、解雇手當의制定

四、不法解雇의保障

五、待遇改善

六、工場衛生施設

七、罹病時에半額賃銀制의確立

八、勞働者團結權의確立

◇討議事項

一、勞働運動의方向轉換

一、新幹會에關한件

一、會費에關한件

一、會館에關한件

一、勞働問題研究會開催의件

一、機關紙發刊의件

一、合同聯盟書作成의件

一、勞働運動講演會開催의件

委員會開催

동합농총회를 폐회한후 데일회 집행위원회를 개최하고상무집행위원을 다음과가티선거하얏다더라

庶務部▲李赤曉 都正浩

財政部▲金元植 崔東崙

爭議調査部▲朴鳳然 朴漢卿

法律部▲朴世榮 盧重寶

教育出版部▲張奎鉉 丁甲福

組織宣傳部▲吳強善 郭仲恒

會館期成會 총회에서결의

총회의결의에의하야 그즉석에서 회관건축긔성회를 조직하고 그준비위원을다음과가티 선정하얏다는데 일반인쇄직공은 분투하야참가하기를바란다더라

◇準備委員 金元植 都正浩 崔在崙 李熙寬 李漆峯 朴鳳然 李赤曉

月南先生追悼會 米國各地에서擧行

리승만박사가각처에내명 四月六日에一齊擧行

월남 리상재선생이 별세하엿다는비보를접한하와이『교민총단』에서는 즉시본보를경유하야『우리의존경하는인도자 맛버운 애국자이신 리상재씨를 잃엇슴은 엇더타형용할수업소우리는당신들과함께 조상하오』이러한조뎐을발하는한편에 리승만박사(李承晩)는 교민총단과『와싱톤』위원부에명령하야 사월륙일오후칠시에 일제히 일뎡한처소에서 추도회를 거행하기로 하얏슴으로 다시그러한명령을접한 교민단과 위원부에서는 각디방단에 공문을발송하엿다더라 (하와이특신)

賻儀金內譯

월남 리상재선생이 한번이세상을 떠나매멀리미국『하와이』에 재주하는 교민총단(僑民總團)에서는 즉시본사를경유하야 조뎐을발송하는동시에 다액의 부의금을 보내엇다함은 당시보도한바어니와 지금그부의금의 내역을보면 리승만박사일백원『한인교민총단』이십원『호항디방단』이십원『긔독교회』이십원『동지회』이십원등 이엿스며 또부인구제회에서 따로히일백원 이엿다더라

奪取後放火

지난 칠일 오전열한시경 룡강군대대면 해산리(龍岡郡大代面海山里)최기성(崔基成)의집에 잠근문을 열고들어가 이불과 또더가지고 이몰솜에 불을노흔것을 근처사람에게 즉시발견되어 진화는되엇스나 아직범인의종적은 묘연하다고(진남포)

卅三戶燒失 陽德邑의大火

평남양덕읍에큰화재

평남양덕(陽德)군읍내에는지난 십륙일오후령시반부터 리헌일(李憲一)의집에 불이나서 근 삼십삼호가전소되얏는데 손해는약 만원이라하며 당일은 바람이심하야 소방대의활동으로도 오후네시에진화하얏드라(성천지국특뎐)

外叔印章으로 萬圓手形僞造

결국형무소에

서산군태안면 삭선리(瑞山郡泰安面朔善里)에사는리상근(李尙根)이란자와 복적은경긔도인천부외리(京畿道仁川府外里)에두고 현재서산군원북면양산리(瑞北面陽山里)에서 직업이업시 놀아다니는 조형호(趙衡鎬)라는자가 공모하고작년 음력정월경에 인천부외리 권긔조의집에서 상근의외숙이되는 서산군태안면 상옥리(上玉里)윤태성(尹泰成)의 인장을 위조하야 보증인(保證人)리상근 리서인(裏書人)윤태성의명의로 약속수형(約束手形)을 만들어일만원의 약속한것과가티 윤태성에게 현금을 요구하얏든바 이소문을 탐지한 서산서(瑞山署)에서는 엄중히 수색을한결과 검거하야 취조를 진행하든터인바 지난십사일에 공주디방법원지청(公州地方法院支廳)에서 리상근은 징역륙개월 조형호는징역팔개월의 언도를밧고 십륙일에공주형무소(刑務所)로압송하얏다더라(서산)

老總角過飲急死

돈업서장가못들고

=삼십삼에들어혼약은하엿스나 혼인날자에돈이업서모다랑패=

◇暗澹한人生悲劇

전북전주군 이동면 상생리(全州郡伊東面相生里)리경장(李京長)의 장남봉렬(奉烈)은현재전주천매국 직공으로 잇는바 지난 십륙일밤에는 술을만히먹고 유곽근처로 다니며 통행하는 사람들과 시비를 걸려 함으로 그의친구들이 만류하야 다리고 오는길에 정신업시 혼도되어정신을차리지 못하는 상태임으로 즉시 자긔집으로 다려다두엇는데 집에 돌아온지불과한시간안에 죽어버렷슴으로 대화당 계림의원장문철보(鷄林醫院長文鐵甫)씨가 출장하야 검시한결과 달은 이상은업고 술을넘우 만히먹어 급작히 『심장마비』로 인하야그와가티 급사한것으로 판명되엇는데 술을만히먹은원인은 그는일즉 약혼(約婚)을하여 혼인날은 급박하엿스나 수중에 돈은업서 은근히 그날부터 로심을하며친구들을방문하며 사정이야기를하고다소의 차금을 요구하엿스나 뜻과갓지 못함으로 화가 나는김에술을먹기시작하야열에못견디어다니면서 그와가티 술을과히 먹게된것이라더라(전주)

七旬翁投身

지난 십사일오후세시경에선장역(仙掌驛)부근하천에칠십가량되어보이는 로인이익사(溺死)한것을도고면신언리 리규석(道高面新堰里李圭錫)씨가발견하얏는데 그사람

◇豆腐盜賊

시내한강통(漢江通)십삼번디상야두부상점(上野豆腐商店)에 고용인으로잇는김영국(金永國)은작년륙월경부터동점에고용인으로잇든것을긔화로두부(豆腐)기타동가의의복(衣服)등을절취매각소비한사실이 룡산서(龍山署)원이탐지하고금번인치하는동시에엄중취됴를계속중이라고

自轉車電柱衝突

시내 황금뎡(黃金町) 일뎡목 오십삼번디 리긔옥(李基玉)은지난십칠일 오후다섯시경자뎐차(自轉車)를 타고시내황금뎡(黃金町)륙뎡목 십팔번디압케도를 지나다가 잘못되어 뎐주(電柱)를 떠바더뎐신에 타박상을 입어약이십분간 노진랑으로 도인사불성이된것을곳부근병원으로다려다가응급수당을 한결과생명에는 별로관계가업스나 전치까지는 상당한시일이걸리리라고

團體消息欄

◇仁旺青年定總 시내 옥인동(玉仁洞)에잇는 인왕청년회에서는 지난십칠일하오 한시부터 데이회뎡기총회를 열고 압에와가튼사항을 토의하얏다고

討議事項

一、會館問題에關한件

一、青年運動方向轉換에關한件

一、青年運動의今後方針

一、新幹會에關한件

一、年齡制限에關한件

一、思想團體解體에關한件

一、教養問題에關한件

一、會員整理에關한件

一、春期遠遊會의件

市內各處脅迫犯 一縷端緒捕捉?

종로서는의여활동계속 嫌疑者二名又檢擧

시내각처부호에게협박장을보낸 괴청년사건으로 인하야 시내종로서에서는 련일련야 대활동을개시하엿스나 결국 아무효과도 엇지못하야 수포에 돌아가고 말엇다함은 이미본지에 보도한바와갓거니와 십칠일 오후에종로서에서는엇더한단서를 어덧슴인지 또활동을 개시하야 시내모처로부터평안도(平安道)출생인 장건식(張健植)과리긔영(李基英)의두청년을 인치하야다가 류치를시킨후 목하계속하야 엄중한 취조를하는중이라는데사건의내용은례에의하야비밀에부처나저긔두청년은 역시협박사건(脅迫事件)의혐의인듯하다더라

一般財界動態 … 다도其關係者ㄱ波及하는影響 … 際에서로結束하야經濟安定에協 … 京畿道知事로부터調停의內交涉 … 武、杉野、內藤、野口五氏는辭職 … 郵便爲替取組 …

現代金銀美術界의一大發明 純金銀符合製 十年間保證付 純金簪 壹個 一金七圓五拾錢
本品特色 一、純金(二十四金)에도少毫도遜色이無한것 一、十年間使用後라도無用되시면半額으로買入하는것
本堂에서多年間純金銀符合法을研究發明하야一般婦人尊貴身具寶(비녀)을美術的으로精巧히特製販賣하오니一次試用하시면高評을取할듯
京城府堅志洞三十一番地(安國洞電車終點西) 金銀美術品製造發賣 商 天光堂 主 洪鍾植
特約店 全州第一商會 京城鐘路 三光商會 群山 榮町 黑田商店

恒例에依하야 春季大賣出 時計와貴金屬二割引 四月十日부터 本町一丁目(電話本九九一) 高木金細工店

絶對責任附 價廉品良 印理髮器를 使用하시는분은第一安心입이다 萬一不良의點이有할時는何時일지라도交換하야드립니다
京城府鍾路二丁目八十八番地 朝鮮特約元 一手發賣元 朝鮮理髮器具商會 電話光化門一八六〇番 振替京城一〇〇五九番 商報進呈 申込次第 本店 大阪

鼻耳內服藥 蓄膿症에 効顯偉大 チクノール 鼻
適應症 蓄膿症●腦神經衰弱 加答兒性鼻炎●中耳炎 腺肥大等
十日分三圓五拾錢●廿日分六圓 五拾錢●送料十二錢●無代進呈 鼻耳の衛生 書冊驗報告集
發賣元 合名會社 三鱗製藥社 東京神田表神保町
全國各地信用アル藥店ニアリ 類似品ニ注意
京城本町山岸天祐堂 木村燕男

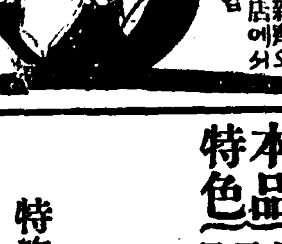

岡田醫學博士證明 販賣 … 主効症狀 腦病、神經衰弱 히스테리、頭痛、頭重上熱、便秘、不眠症、耳鳴、肢冷、記憶力減退、憂鬱 焦燥心身衰弱遺精、夢精陰萎等生殖器傷害
價 藥五十錢、一圓、二圓、五圓、十圓
東京市京橋區弓町 大阪市天王寺區上汐町 中南定太郎藥房
釜山 大黒屋藥房 福井商會

全州李氏譜所定于京昌成洞九四 紳地各派譜單陰四月內修送切望 廣平大君派譜所 廣告

精米機의覇王 商信式無砂精米機
動力界에拔群한요시다石油發動機와精米機界에大王인商信式精米機는使用하여遂村의富裕를圖하기를

農林省最高位入選 比較審査 動力界卓越한 요시다石油發動機

○型錄印刷中 請求次第送呈 京城南大門通一丁目一二四 商信社營業部 主 鄭鎔 電話光化門二一七番 振替京城一五九一五番

春季特別廉價大賣出
最新型實用新荷着
時計界에大好評잇는 瑞西國製品中의明星
形體는優美 器械는堅固

十八金片側치마票十五石 金二十圓
十八金片厚側치마票十五石 金二十八圓
十八金片側치마票十五石 金三十五圓
十八金側치마票十五石 金四十圓
最新의腕卷時計
十八金側치마票十五石 金二十八圓
十八金側치마票十三石 金三十圓
金側치마票十五石 金二十五圓
銀側치마票十石 金十二圓
넛게루側치마票十石 金十圓
넛게루側치마票十石 金七圓

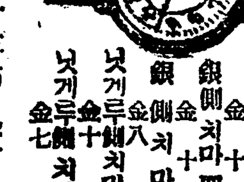

形體는優美
銀側치마票十五石 金十二圓
銀側치마票十石 金八圓
넛게루側치마票十五石 金十圓
넛게루側치마票十石 金七圓
器械는堅固

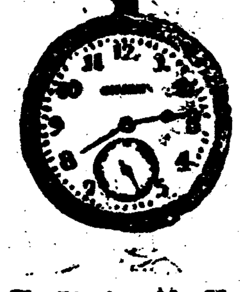

最新의流行되는모든時計는弊店에常備하얏스오니 各種時計型錄을送呈합니다
京城鍾路一丁目 信鐘堂 電話光化門八九六番 振替京城一一八二一番

京仁兩取合倂紛糾問題의成行은混沌함으로豫測은不許이나…

極秘裡協議

京仁兩取合倂問題에對하야…

行使停止申請

京仁兩取合倂及對策의…

꼿필새 폐병이위험한 다섯가지원인

◇겨울보다도봄이더위협

결핵병(結核病)에도 여러가지가잇스나 그중에 대표뎍인것은 폐결핵(肺結核)이라 하겟습니다 실로결핵병사자의 칠할(七割)은 폐결핵사망자라하겟습니다

이폐결핵이란병은 순연한 호흡긔병인外탓에 다른 호흡긔병 즉폐렴(肺炎)이나 긔관지가다루와가튼것과 마찬가지로 감긔를 들니기쉬운겨울 특별히 엄한(嚴寒)에 죽는사람이 만흘것가트나 사실은이와반대로 폐결핵 사망자는 춘하간(春夏間)에 만흔것입니다 각방면의 사망자를 보면 분명히 알수잇습니다 그럼으로일년을통하야 이때는 가장친근장난편의 시절입니다 평소에는그대지 심치안튼환자가 돌연히 객혈(喀血)하고 발열(發熱)이되며 식욕이감퇴하는등 여러가지병뎍현상이 일어나며 『한오륙년동안이나 오래된환자가 업동등무사히 넘기되도 봄이되면더욱히 꼿필때이면 별안간 위태하게되는때가 만히잇습니다

그런데 엇재서 이럴괴가되면 폐결핵환자가 병증이 악화하느냐하면 아즉 그원유와 원인은판명되지못하엿습니다 딸아서 그에대한예방대책도 아즉 충분히연구되지못하고 방금연구중이나 지금까지의 경험과고찰의주요한원유를들어서말할수는잇습니다

쳇재、긔온(氣溫)과긔습(氣濕)의 변화가 사철을통하야 봄이가장심한것이 원래 쇠약소모가된결핵환자에게 현저히영향을주게됩니다 봄은 건강한사람일지라도 신톄의조화가 어그러질때임으로 결핵병데질자에게는 이영향이 더욱현저합니다

둘재、긔압(氣壓)의급변、이것은 특별히드러난시이래의 실험한것입니다 봄삼사월경에 락혈이만흡니다 그럼으로도 여러학자들은 그원인을 긔압이 급한것이라고 합니다 요컨대 락혈그것이 심히조치못한 폐결핵의악증으로 조곰하거나 만히하거나 엇잿든병세가 더커간다는것을 뵈입니다 그런고로 락혈을하는것은 본병에자미업는 영향을 주는것이니 봄철에 락혈이 자준것은 즉 이시절에폐결핵병이 중해지는것을 말함인것입니다

셋재、일긔의영향、양춘가절이라 초목군생의 물건이모다 갱생의깃븜을 맛보는때입니다 이와가티 모든물건이 발달한산긔운에 넘칠때임으로 폐결핵환자도 역시일종의 충동자극을 정신뎍으로도 육톄뎍으로 밧게됩니다 그리하야 무의식뎍으로도 다소신경이 흥분됩니다 이와가튼긔심의 발양작용(發揚作用)이 춘긔에 결핵병증의악화를 일으키는 최대원인이 될것이라합니다 환언하면 생리현상 수면뎍으로제산할수업는 뎡도내분필 작용의변화、신진대사의위화(違和)를일으키어 그결과는 신데저긔관의대결핵균 항쟁력(抗爭力)에간극이 생기게되는것이라합니다

넷재、병원성(病源性) 비병원성의미균과 기타유해 미생물(微生物)의 발생이 춘긔에 만하서 이러한물건들은 직접간접으로 결핵병에 악영향을미치게하는것 입니다 목장의화분병 안파의춘긔 가다루가튼 춘긔에 특수한질병이 적지안흡니다 본래춘긔 발아될때에 특별히 결핵균이 맹렬이악화한다는것은 아니나 결핵균의 병해성(病害性)을 조장케하는작용을가진 미생물이 활동을만히 하게되는것 입니다

다섯재、봄에는 풍진(風塵)이 만흔것 전에말한것과가티 긔온긔습의 급변하는것과함께 호흡긔병에악영향을미치게하는것은 누구든지 알것입니다 이상에 말한다섯조목을 들어가지고 중요한원인이라하나 그한가지 한가지의원인만은 그영향이 그대지 심치안흐나 둘이나 셋이상의 조건이 한거번에원인되면 그병세를더치게하고 마는것입니다

무산부인과의복(一)

K生

一、미(美)의비결

지금까지의조선부인의의복은 돈과 시간의여유가잇는 유한계급(有閑階級)부인들이아니면암만하여도 그미(美)를 흡족히발휘할수가 업습니다 머리치장으로말하여도 빗는시간이 오랜것은말할것도 업거니와금비녀、금귀개、련봉뒤꼬지기타 무엇무엇하는 여러가지종류의 장식품이 돌고 기름과향수도 갑비싼것이라야만됩니다 십전자리 분이나 갑싼 동백기름 바르는것을 비웃고그뿐아니라 무산부인들의 항상넙는 허수룩한의복은 또한적지안흔 웃음을살히는 것이올시다 그러한 사실을볼때마다 자각이잇는 녀성으로써 누구나가슴쓰라린 경우를맛볼것은 사실이라 하겟습니다 그러나 곰곰생각하여보면 그것은 다만 무리한비평이라 고만하지는 못하겟습니다 웨그러냐하면 그동긔가 무엇이든지 그원인이 엇더하엿든지 미(美)라는것을경제로만말하자면분명히참혹한 패배다고 할수밧게 업스며 잠자코 그대로둘수밧게업다하겟습니다 그리고 설사돈의 다소간 여유는잇다할지라도시간의 여유가업스면 역시미(美)라는것은발휘할수업슬것이올시다 손이나발이나 얼골을놀돈하고 유한부인될사록 그미를보천할수가잇고 점점더 아름답게할수가 잇슬것입니다 피부나근육을 함부로 사용하지아니하면안될처디에잇는무산부인은드대어추(醜)함을면할수업게됩니다 미의 이러한 비결은이케는 그다로 인정하여두는수밧게 업다고생각합니다 일컨엇던 비평가에게 어려운 어야기를들은일이잇습니다 엇던하여말라 녀자의흥을흠으며 『그는상당한미인이라고는 할수잇지마는 넘우도 허영이가득찬 사람이라고아니할수업스니 그는 가난한남편의 안해임도 불구하고신분에 상당치안흔 차림차림을하고 다닌다』고비평을하엿습니다 그말을듯고나는『세상사람의 비평이라고는 종늘길을수가 업습니다 대개는세상의비평을 맛는이의 그내마음을들여다보면 실상은 그와반대되는일이 만흠으로 나는그사람을덥허노코 비난할수는업다고 생각합니다 미(美)라는것을 한가지 큰보물이라고생각한다면 그것을 소유한부인으로서는 허탄히 자긔의미를손상하고십허하지안는본능이 비록 무의식뎍일망졍 확실히가젓슬것이요 또한 그러한 마음을가지는것이 무리한일이라고도 할수업고 부자연하다고도 할수업슬것이외다 자긔의미(美)를 살리기위하야 금전과시간 또는 디위잇는배우자를선택하고그용호를필요하게아는이들을 다만허영에뎌인 녀성이라고만 나는비판을나리고십지안습니다 허영이라고 말하기전에 사람은각각자긔가 얼마나미(美)를 즐겨하고 그것을필요하게 생각하는지를 스스로살피는것이 맛당할줄압니다 누하고 말한일이잇습니다

◇불란서의녀변호사 ─ 불란서는지금녀자변호사가 이백명이나잇는데 부인변호사가만흔것은부인네에관련되는 사건이만흔까닭에부인네를잘리해하는녀자가변호를하여야 한다함이라고

의상

공부하기 실혀하는 소녀

『문』 『열살된딸이공부하기를실혀하야성적이대단히조치못합니다 그러나 노래와싼스에는 매우 재간이잇고 또한자긔도 하고십허합니다 지금부터 그러한것만을권문시키려면엇더한수속을밟버서엇더한곳에입학시키면조켓습니까 (晋州一問生)

『답』 부모된당신들의주의가부족한것이 그아이로하여금공부하기 실혀하는 한원인이되게하지안헛나하여집니다 공연히무지하고고로운 못되게하면 자연히점점더공부하기가실혀지는것이올시다 놀때에는 자유로 충분히놀게하야 신톄를 건강케하기에힘쓰고날마다복습과 예습에도시간을뎡하야 다소간 가르켜주어첫재로공부에취미를붓치도록하야주십시요그리고그것도아조다정하고친절하게달래가며 하지안흐면 안될것입니다 장래에는 엇더한방면에더당하야 엇더케 방향을취하는것이 조흘는지 그것은 아즉 뒤의일노미루고 하여간 먼저 긔초상식으로 보통학교는 꼭졸업케하시기 바람니다 (一記者)

新舊藝術의交涉(四)

劉道順

神과惡魔이것은모든사람의心中에質量의差와自覺無自覺의別은잇슬지언정嚴然히存在하는人間性의二要素이다 이相合되지안는두人間性이渾然히相衝하며働哭하는것이人生의참된모양이다 이두性情가온대어느것이하나라도缺하다고하면그것은 滑稽가되고 悲劇이되는것이다 人生은암에와가튼 세가지의典型어느것에든지類屬한다

첫재로는 自己自身에對한批評에만 沒頭하야무슨일을하든지 그일에興奮化할수업스며藝術을創作한다면 그藝術에곳幻滅하고 무슨行動을實行한다면 그行動의意味를 穿鑿한다 그리하야恒常自己省察에 餘念이업는사람이다 둘재로는 첫재와正反對로勝大性이 過烈하고空想的 樂天的이어서 조곰만엇더케하면現實에서떠나 空中樓閣을幻想하는類의사람이다 셋재로는 想像力이非常히旺盛하야 武者修業에잇서서여러가지의 엉청난일을行하야笑劇을演出하는類의사람이다 멀리風車가돌아가는것을보고 그것이 곳自己를엿보는敵兵이숨어잇는것가티보아 天下의一大事인듯키 拔劍跳躍한다 어데까지奇拔스러운 架空的人物의典型이다 이세가지典型中에 어느것에든지 屬하지아니하야內省도업고 架空的도업고 空想도興味도 一切의人間性을 消失한類의사람은 世紀末的人間이다 批評的精神의 代表者와 勝大性空想의 두典型을 人生우에指摘한사람은 『투르게네프』이다 그後에『메레치코스키』는 『투르게네프』의作中의 主人公속에서『돈키호』의 勝大性을 加해서 以上의 三典型이 定備되엇다

나는 衆人의 嘲笑의 標的이되어잇는 셋재典型에서도우슴과 눈물을 體得하는것과가티 『오프로어』의 享樂的生活에서도 눈물이 흥음을 一致된다 이러한것을 仔細히檢察한다면 우리의內部에서도 發見할수잇슬것이다 殊히將大性과 批評的精神은 人類生活의 二大活力이되는까닭에 우리의內部에서도 不斷히 이두힘이交互히相衝하며 勞働하며 잇서야할것이다 나는所謂人間의 道德心이라는것보다 이두가지의 性能이如何히嚴肅하게 第一次的으로 勞働하고잇는가 아니하고잇는가에 貴重한意義를둔다 이두가지의 힘이야말로 眞實로 人間의힘이된다

哭月南李先生

沈鴻武

滔滔漢江水 一去不復廻 皎皎南山月 千古照樓臺 可憐前朝無窮事 一朝渙然感慨哀 山河依舊人安在 半入浮雲半蒿萊 滄海桑田須臾改 萬丈怒濤捲地來 幸有月南先生在 屹爲砥柱不少回 經綸雖使乾坤小 時勢不容羽翼成 坎坷世途眞蹇馬 斜日幾回吊漢城 黃冠歸里豈非計 白首老遊空得名 韶顏鴻鵠千里志 不向雞籠飮一生 故國零落雖三戶 一心尙可待河淸 說到白衣無限恨 愚夫愚婦亦含悲 書劍一生頭已白 山河萬里眼雙睛 浣花江畔杳然去 鐵騎何年更東征 恨深精衞十年海 志閑愚公百尺山 漫漫長夜鷄何晩 寂寂嘈齋人自閑 無可奈何英雄老 不如歸去塵世晉 好向天關訴苦衷 帝遣巫陽招孤魂 杜宇啼停月半輪 蕭蕭丹旐出都門 英靈從此落何處 一髮靑山是九原 芙蓉城中號令新 先生自應舊主人 觀揵秦檜如狗鼠 寃氣凜然泣鬼神 偉哉先生今已去 嗷嗷衆生與誰歸 狐狸呼號鯨鰐舞 傷心處處是腥塵 王孫無信草空碧 杜宇多情花莫飛 誰將二千萬人淚 作雨紛紛灑白衣 化

젊은蜜蜂(一)

金泰鎭譯

엇던蜜蜂집에一群의蜜蜂이잇섯다 數만흔벌들은 삼복녀름의들이며山으로 분주히나다니며 꿀을모하왓섯다 그런데꿀통에꿀이상당히찬때에는 언케든지主人이와서 가만히꿀통을들여내엇갓섯다 그러고그대신으로 버리들의목숨을겨우이어갈만한 얼마안되는설탕을너허두엇다

못처럼힘들여곰이어모흔꿀을 主人이 후비여가는것을보던벌들중에는 不平의소리며 憤慨하는소리가여긔저긔서일어낫다 그집처마끗이며 들에서감나누그중에 三三五五로 심상치안흔會合을하는者들도잇섯다 그리고꿀통을가지고가는主人의오른손을襲擊하는者들도잇스며無謀하게主人의방에闖入하엿다가혹되히비나파리채에 마커서絕命한 最後를마치는者들도잇섯다

그러치만 늙은벌 들은 항상젊은벌들의血氣放縱한態度를 타일으며 或、그들을收拾하야간신간신히소동을鎭靜시켯다

『그런誤解의 짓은할것이아니다 溫順着實하게紳士답게만지내고잇슬것가트면 이와가티最新流行의솜신洋服이며간가두ㄱ두下예紳士답은채림재리로서 못우에서舞踏을하며 一生을安樂하게지내자는말이다』 커겸은 『좀陳腐한 이약이지만 개암이를보와라 여름지어 새들이먹다가버린뼈다귀의창자가 든것을 아즉으득커녀가지 비지령을출출올리면서 컴컴한고구라洋服을입고勞動을하여도 出世한번하엿든이약이아니냐 될수업는일을하고 우리들처럼조흔主人님을잘섬기자 커개암이는 도우리와가티조흔主人만잇스면 安樂한一生을보내지안흘것이다 우리主人님덕택에우리들은이러케安樂하게지내는데 무슨心思로主人님에게反旗를드느냐』

길일흔帆船

李益相作 李靑田畵 【101】

『그이는 엇던이엇나요?』하고 혜경은 물엇다

『그이가 엇던이라고 말할것은 업지요 그저 그런줄만알고돌어주구려!』

혜경은 그밋흥을 알고십헛스나 그가 말하지안는것을 굿해 캐여물을필요가지는 업섯다 그리하야

『그래서요!』

하고 그다음말을 재촉하엿다

『아마 그때가 설흔두살먹든해 가을이엇던가 그래서요 주인마누라가 해산하고 그뒤가 조치못해서 친뎡으로 치료하러갓섯지요 그리고보니까 집안살림이란 자연 내가보살피게되엇지요 살림을하노라니까 자연히 그집애주되는이허고말마되라도 서로 건너게되엇지요 어려케지난것이 나종에는 우습게 서로길혼관계까지 맷게되고말엇지요──그날밤은 내가 이저버리지도 안아요 남의 집에 이욕하엿슬때에 몸을 내보내 잡을 자라니까 누구인지 가만히 방문을 열기에 처음에는 아마 동리녀편네가 놀러와서 주인을찾려서 그러하나보다하고 문을열고 마루를이라할때에 웬사내가 두말니처 그대로 쑥 들어와버리겟지요 처음에는 엇더케 놀래엇는지 가슴에서 무엇이 쿵나려안고 그대로 정신이 앗질하엿서요 조금 정신이몰때에 자세히보니까 그집주인량반이겟지요 지금가트면 그만왜치고 야단을치엇겟지마는 엇전시 가슴이 올렁거리기만하고 말도잘나오지안햇서요 설마 그이가 나를겁탈하리라구야 꿈에나생각하엿겟습니까 지금 남녀들은 사랑해주오 나는 당신을 사랑합니다하고 떠벌이다마는 그때에는 그런남은 아마힘을도 몰랏던것이지요 어만동걸하다가 창졸간에그대로 욕을 당하고말엇지요 그러하지만 남녀간사이란 참으로 이상한것이지요 모욕을당하든그때에는 그주인되는남자가 엇지사람가티 밉지안햇서요 그러면서도 한편에는그남자가 그리운루 햇서요 일이 그러케한번된뒤로는 식호나조호나 그남자의시키는대로 복종하게되엇지요 물론그사람이 친절히굴든것이 어느야심이잇서서 그런것이라고생각하니까 존경할마음은업서지고 경멸히볼뿐이엇지요 그러면서도 추한관계를 끈치못하고 그대로이어갓섯지요 녀편네와자식이 잇는남자와 그런관계를맷는것은 아모리생각해도 장래가조치못할것가태서 여러번 그집을떠날가하엿스나 엇쩌지그남자가 이처지못해서 그대로여러번 중지하고말엇지요 남자도 그당시에는 엇지고맙게굴든지 나의말이다면 여름령하게수웅을해주지요 아마 그때에가 본데편네놀또 차버리라하엿드면 또차버렷슬는지몰라요 그러치만 나는당신이 그것을허락지아니햇서요 나잘지내자고 남못살게하는것이 데일 큰죄악으로알엇스니까요──그래서 그남자와의관계가 얼마동안은숨기어젓지만 곰비가짐녀드되는셈으로 필경발각이나며사는년이 그집남편가지 바람을 미처노핫다고 발악하든것을엇더케 형용해말합니까 지금에도 그것을생각하면 몸에소름이쪽쪽 씨처요 그리고 곳나아가라고 야단을치지요 온동리사람들이 이러케되엇스니 수군수군하지요 내가 엇더케는지 일을귀뎡을내어줄술알엇더니 무얼요 안에누얼골도 내노치안치요 좌우간나를 꼬려케망신을 시켜노흔 그주인사내를 보아야하겟기에 좀만나보자고 하엿더니 그집하인녀석이지라도 『경치게 잔득반햇네』하고 중얼대고 조롱만하지요 그때에는 눈에아모것도 보이지안해요 그자리에서 멋번놈을 찔러죽이고 나도 내목숨을 자추어바릴가하엿서요 그러치만 마음대로할수가업서서 그대로방구석에 처박혀서 하루동안을 눈물로지내엇지요!』

이러케말하는 그녀자의 눈에는 눈물이 괴엇다

天氣豫報 曇一時晴
◇溫度 十八日正午 六三、七
◇最低 十七日 最高 六七、三
◇日出 前六時五四
◇日入 後七時二〇

謝禮

今番月南先生社會葬儀에對하야社會全體의敬虔한誠意와多大한援助를與하와드듸여葬儀는圓滿히擧行되얏合으로社會各團體와有志諸位께玆에紙面으로써謝意를謹表하나이다

丁卯四月十五日

月南先生社會葬儀委員會 白

生徒募集

向上 女子技藝學校

○○○○第一學年補缺生若干名○○○○
○○○○募集期日四月二十日外지詳細來問

豊滿하고艶麗한 ◆◆印刷鮮明◆◆ 特價金一圓七拾錢
裸體美人寫眞集 (廿一枚四組)
神秘하고快絕! 果然그曲線美가如何히 … 美人의肉體美는 骨的인지 보는사람으로하여금天國에노는感이잇스리라 此際注文者에限하야(浮世美人畵一組)無代進呈 希望者는絕品되기前에朝鮮日報에서보고 申込하시면곳代金引換으로送함
●代金引換送料廿三錢 ●前金注文送料八錢
●東京麻布富士見町壹 振替東京四九四八四 正文社

急告

榮山浦驛과海南邑內間에每日確實히自動車를運轉하오니 僉位는照亮하시와 愛顧하여주심을仰要
午前十時 榮山浦驛發 午後○時三十分 海南邑內着
午後二時 海南邑內發 午後六時 榮山浦驛着
全南羅州郡榮山浦 第二坂本自動車部 電話二四五六番

사실에대한상표를주의
경표고무신은 일년을보험합니다
京鞋고무
男女乾靴 女鍮鞋 經濟油鞋 運動靴
京城南大門通二丁目一五一
京鞋護謨工業所總販賣所 電話本局二三七一番 振替京城一四四五三番

男女學生、商店銀行、會社事務家의大好評을박음、忽然二十版發行▲

迅速正確 珠算과簿記法方

某大實業家의말에『아모리工夫를잘하엿슬지라도珠算이不足해서採用못하는일이許多하다』고、珠算과簿記法이不足하면活社會의敗者되야一生에損害될뿐아니라他人에受恥를밧게됩니다 ▲本書는十萬의優秀한卒業生을活社會에派送하야各方面에가장信用이만은東京主計學校가通學의餘暇가업서서珠算과簿記에通達하지못하는諸氏를爲하야一一히面對하야敎授하는것마뜩갓흔新考案獨特한圖解說明으로누구던지速히理解하도록苦心編纂한冊으로萬人必讀의大寶典──內容은▲누구던지迅速確實히天는法▲加算法▲減算의天는法秘方▲初學者가어렵게너기는乘算法▲除法의簡便한秘訣法▲四則應用問題로步合利息算▲暗算速算法을詳述하엿스며또▲누구던지速히理解하고速히記載할수잇는個人▲商人▲卸商問屋▲組合▲會社▲銀行▲工業其他各種簿記의記帳秘訣을一切網羅하엿슴으로本書만보면能率이오르고事務를順序잇게敏捷히볼것을保證함
●菊判三百餘頁全部후리가나附揷畵百數十個入美冊 定價二圓을特價一圓五十錢 ▲後金은代金引換二十錢增送함
●大特典 此際注文者先着千名限 商店執務法을無代進呈하야
●葉書로通知하면代引急送 東京市小石川表町六七 振替東京六六〇〇番 進文舘

四月新學期開講…會員大募集
二箇年卒業 學費一箇月金八十錢
高等普通學科講義
一箇年卒業 學費一箇月金五十錢
普通學校五六學年學科講義
業務를보면서僅少한學費로短期間에高等普通學校又는普通學校六學年卒業의實力을了得할수잇슴
特典…壹千名限帽子徽章無代進呈
規則書 內容見本 無代進呈
京城府貞洞(同民會經營) 朝鮮高等普通學會 電話光化門一八八四番 振替口座京城一八九五番

リグレーの チウインガム ピーケ
리구레의 추잉껌 피─케
여러분이可驚히만한 氣分을드립니다
三包拾錢
每食後잇지마시고 반다시씹으시요
勞動家에게나、病弱者에게나、老人에게나、젊은이에게나、有益한菓子로名際이孜孜한것으로알아실것입니다
消化力을도으며、燥渴을막으며、呼吸을爽快케하며、汽車汽船에멀미를막음니다。
002521

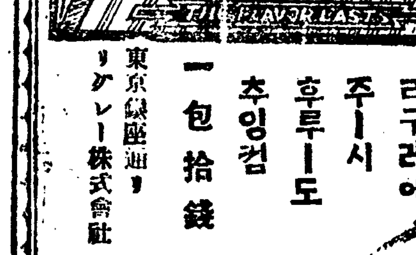

리구레에 주─시 후루─도 추잉껌 一包拾錢
東京銀座通り リグレー株式會社
P.K.

當選謝禮

今番慶北道評議員選擧에際하야有權者諸氏의深厚하신同情으로當選의榮을得하엿삽기玆에紙上으로感謝의意를表하나이다

盈德郡丑山面丑山洞
金禎漢

最理想的의優良品質特價大提供

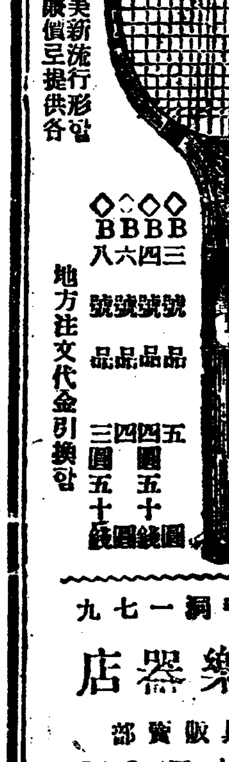

堅固無比體裁優美新流行形일種다것드를特別廉價로提供各
◇AA一號特製品 八圓五十錢 ◇AA二號特製品 七圓五十錢 ◇A三號特製品 七圓 ◇A四號特製品 六圓五十錢
◇B三號製品 五圓 ◇B四號製品 四圓五十錢 ◇B六號製品 四圓 ◇B八號製品 三圓五十錢
地方注文代金引換함
京城仁寺洞一七九
琴喜樂器店
運動具販賣部
振替口座京城一四三〇九番
電話光化門一六六七番

臺銀遂破綻?

(東京電) 臺銀某當局은語하되十八日以後臺銀으로서는

一、東京、神戶、大阪其他日本支店은預金高가少하고또大口債務는大部分支拂猶豫를得하얏스나此에對하야對策決定까지平常과如히開店하고小口預金은此를支拂함

二、臺銀은兌換券四千五百萬圓을發行하얏는데直時兌換要求及取付가잇슬것을豫想함으로臺灣全島는十八日限一齊히閉店함

三、海外支店은同期間支拂猶豫로閉店치안흠

右와如히緊急處置를期하기로하얏다는데或臺銀은及其破綻을告하리라는說도有力하더라

負債總額 八億九千萬圓

(東京電) 臺灣銀行의負債額은極秘密인바其負債總額은實로八億九千萬圓의巨額에達하야그中日銀、政府로부터의負債는四億圓으로差引四億九千萬圓은民間으로부터의負債라고傳한다더라

島內營業도不能 準備全然皆無면

(東京電) 臺灣銀行券發行現在高는四千三百八十萬圓인데其三分一은金銀貨及地金銀을支拂準備로하엿다얼아臺灣全島를除한內外支店休業際明에依하야臺灣內地에서는銀行券兌換을要求할趣向이激增함은明瞭한事實인데右準備金으로써兌換에應할수잇는期間은臺灣內에서는營業을繼續할可能性이잇스나根本的救濟策決定前에上記準備金皆無도되면臺灣內地의營業까지도停止할外에업다한다더욱現在旣土人과一部富豪는上海方面에臺銀破綻銀行券無價値의宣傳을하야買占하며萬一의境遇에兌換에依하야金銀準備金의引出을하라고하는者가多한데若此際此等이臺銀兌換券買占을行하는奸計手段으로出한時는臺銀은益益苦境에陷할것이應然하기때문에이미關係當局은此等不正手段者에對하야嚴重한監視를하고잇다더라

支店全部休業

(東京電) 臺銀에서는(三週)取立의猶豫는豫期한과如히顚末되지안흠에鑑하야十七日夜後藤臺灣總務長官을加하야十八日午前五時까지徹宵協議한結果此際猶豫期限과如히處置를取하기로確定發表하엿다

一、臺灣全島의臺銀本店及支店은營業을繼續함

二、日本支店은帳簿整理를하기爲하야三週間休業함

三、外國支店은閉店치안허도營業은休止함

特銀閉店 未曾有의事件

(東京電) 旣報와如히臺灣銀行은十八日부터向三週間帳簿를整理하기爲하야日本及海外各支店의臨時休業을行할뜻을十八日朝八時에發表하엿다이것은特種銀行으로서는未曾有의事이라더라

總督權限으로 緊急手段行使

(東京電) 財界는非常한危機에立하게되엇는데政府는거의對策이업고大藏省日銀當局과도各各마음대로行動을하야臺銀의(三週)回收猶豫에對한交涉이成功치못하고드되어臺銀日本及外國支店의支拂中止를보게되엇는데此點에原因이잇는것갓다다만臺銀今回의事態는臺灣統治上重大한影響이잇서臺灣總督府는此點을甚히憂慮하는바當分間總督府의權限이許하는範圍內에서臺銀保護上緊急行動에出할것으로觀測하더라

政變과 財界觀測 安定이急務

有賀殖銀頭取談

今回의問題는全혀前代未聞으로엇지라고豫料할수는업스나如何한方法으로든지臺銀이救援될것은明瞭하나다만이不祥事가臺銀關係로부터更히關係업는方面外지波及한다示하는實로寒心을不堪한다故로此際一日이라도速히後繼內閣이成立하야適當한方法을講究하야이動搖하는財界를安定식이는것이急務이다

非常한重大問題

住井三井支店長談

臺銀에對하야는非常應急援助를하지아니하면아니될것이며何等의形式으로든지救援되리라고信하나國際的으로도非常한重大問題이며殊히此도端을發하야二流銀行의資金難信用失墜와同時에破綻이繼續하야생긴다고想像될으로其結果는頗히重大하야서우이變戒치안흐면아니되겟습니다그러나이가튼것은既히包含될것으로此가財界實業界最後의淘汰試練으로잘支撑만되면財界가更新하는그동안는相當히길모양으로決코放心은할수업다朝鮮은아직無風狀態오鮮銀整理의一段落은同處에不堪하다

臺銀爲替業務 正金이肩替한다

(東京電) 正金銀行은今曉零時半緊急重役會를招하고臺銀休業善後策을協議한結果臺銀이爲替銀行으로서海外에重大影響이잇슴에鑑하야正金銀行에서從來臺銀의爲替業務一切를肩替하야써海外의日本信用維持에努力하기로決하얏더라

兌換을制限

(東京電) 臺灣總督府는律令으로써臺銀에對한兌換制限을行하고同行基礎를保護하는同時에臺灣治安을維持케되어後藤長官은十八日午前十時十分若槻首相官邸로訪問하고此의諒解를求하엿더라

日銀 非常貸出準備

(東京電) 日銀에서는日曜임도不拘하고午後二時부터營業局員一部가出席하야非常貸出의準備를整頓하고申請을기다린다더라

朝鮮은大體無影響 四五日間形勢如何로 財界大勢는決定될듯

井內鮮銀理事談

臺銀救濟勅令案의樞府否決로內閣의總辭職이되어日本財界는若干의影響을未免이나日銀을爲始하야民間大銀行은此際協力하야財界動搖防止의態度를取할터임으로恐慌이잇슬리는업슬것이다四五日의形勢如何에依할지나債權銀行은自備上急速히(三週)의回收할과如한事는업슬것이다急速한回收는臺銀을益益窮地에陷케할뿐아니라回收할것도못하게되는結果를지을것이나要컨데債權者의態度如何로決定할問題이다尙今東京으로부터何等의情報를接치못하엿스나朝鮮으로서는直接關係가업고去來關係等도업슴으로多幸이다從하야朝鮮은此渦中에들어갈念慮는업다大阪近江銀行의休業은이前부터問題가잇는것인데臺銀救濟案의決裂로遂히休業한것이다數日間의形勢如何로大勢는決定될것이다

日本惡化면 朝鮮도安心不能

有賀殖銀頭取談

臺銀救濟案이否決되더래도臺銀自體는發券銀行이오普通銀行과다름으로도結局은救濟치안흐면아니되겟스나此로因하야財界人氣를一層惡化하야一種人氣作用으로普通銀行으로飛火하야休業銀行이續出하게되면甚히困難한問題이다目下로는무엇보다도一時라도일즉後繼內閣이成立되어適當히財界安定策을講치안흐면안된다朝鮮으로서는直接影響은업슬것가트나日本財界의惡化는바로鮮日商去來에影響함으로安心할수업다이가리되면金解禁等은第二義的問題로財界安定策이刻下의急務일것이다

朝鮮에無響

草間財務局長談

◇及其內閣은總辭職을일수밧게업게되엇는데臺銀救濟는依然踐餘된重大問題인데多幸히朝鮮에는臺銀은勿論鈴木商店과는關係가업슴으로도安心이다臺銀整理가鮮銀에도밋지는안는다鮮銀은其閥團가北滿洲에잇고臺銀과如히簡單히取扱할수는업다此點는크게樂觀하야도조타고斷言한다

不遠解決된다

漢銀頭取談

臺銀問題도內閣은總辭職이되어엇스나今次境遇를自己로서는무어이라고할수업다今朝大阪支店으로부터近江銀行休業의入電이잇스나自己와는何等關係가업다一日이라도일즉後繼內閣이되어財界安定策의樹立을希望하는바結局政府日銀等의力으로부수解決이잇슬것이다

重大影響無

韓一閔頭取談

政變이나臺銀問題도朝鮮에直接影響은적을것이나內閣은엇던內閣이든지朝鮮에對한政策은變치안흘것이오臺銀과朝鮮과도關係가적엇슴으로그다지影響은업겟스며또한政府도外方策이잇슬것이니外그다지큰變態는업다그러나中國動亂도잇고또이가튼財界不安도잇는此時에모다警戒를하고잇서야할것이다

不得已한結果

島原一銀支店長談

內閣의總辭職은不得已한結果라고思하나그러나財界의安定과救濟에對하야는一日이라도疎忽이할수는업슴으로後繼內閣이速히成立하야此重大時期에際하야財政經濟上緊急適切한處置를取하야財界의影響을세우겟고輕輕히함이急務일것이다

一時動搖難免

和田商銀頭取談

臺銀이三億이나鈴木에貸出한事는無謀한것으로常規를脫한것으로自己가蒔한種子는自己가刈取함이當然하며臺銀의問題는朝鮮에는何等關係가업고다만臺銀을散식이면對外信用에累만다云하는것이面維持策을樹立함이좃습니다豫金者에게迷惑주자안흐리라고하면救出할方法이잇슬것입니다다만臺銀自身을守立함에頭를腦함는어리석은짓입니다財界는一時動搖를難免할것이다

近江銀行休業

栗太銀行破綻에

(大阪電) 近江銀行(資本金一千五百萬圓預金四千六百〇四萬圓)은十八日부터向三週間臨時休業하기로決定하고栗太銀行破綻으로因하야드되어局面收拾의豫定이스지안코十七日夜組合銀行에其旨를通知한것이라더라

近江休業當然

島原一銀支店長談

臺銀은發券銀行이고또一面國際的銀行도됨으로救濟案의否決은財界의大問題이다아즉本店으로부터는何等의情報가업스나第一銀行으로서는至急히臺銀에對한債權은적음으로回收를焦慮히하지안흘것이다臺灣의手形通過는지不足을當하야보면또다시二億以上의金을來하야잇슴으로臺銀救濟의方途는못된다만預金者에게迷惑을及하지안흘것은不幸中의多幸이다臺銀救濟問題의今後는엇지될지內閣總辭職의影響이엇더나?는것은지금의形便으로는도모지豫想할수업고아모리하여도臺銀의問題는近江銀行의休業을驅動이아니다近江銀行은前부터이미內評이든것으로當할수업는바이다

產米低資 運用困難

產米增殖의低利資金은元年度分中에아즉消化되지안는것이잇서今年度에繰越한것이잇스나從來에低利資金은貸出하기外지(三週)로벼노하도若干의利鞘가잇섯스나最近은거의無鞘로되어或은逆鞘로될는지도期必키難하게되엇다即同資金은五分一厘日步約一錢四厘이나지금外지(三週)市場이割高도長期物一錢七八厘이엇슴에最近은日銀利下와變態的金融緩漫資金偏在로(三週)月越物一錢四厘도부터六厘豫想으로低落하야이以上低落하면殖銀東拓는低利資金의供給을受한後도부터貸出하기外지의間鞘만損하게되더라

銀券統一은 鮮臺同時?

銀行家觀測

臺灣銀行整理에는發行券統一을伴할과如하나朝鮮銀行券도同時에統一될가아니될가함에對하야朝鮮內銀行家間에는二樣의說이잇스니尙早說로서는

一●朝鮮과臺灣과는統治의期間에도長短이잇고情勢도相違함

一、經濟도臺灣은相當히充實하야日本과相違업는域에達하얏스나朝鮮은아즉幼稚하다

一、銀行券의發行高도臺灣은지금으로日銀의保證準備를動치안허도조흘것이다

等이列擧된다그러나銀行券의統一은朝鮮과臺灣과딸오히는하지안흘것이라는說도有力하다그主되는理由는다음과갓다고

一、發券銀行을二三으로함은자미가업고統一하는것이조타는說의便이有力하다

一、發券統一에는日銀保證準備擴張을要하나保證準備와如히다음으로부터다음에擴大할것은아니다

一、銀行券統一과如히重大問題는될수잇는대로同時에解決함이조타

一、鮮銀券의日銀統一은尙早論도有力하나統一에도相當한理由가잇나니先理由는어대로던지부처게되어五分五分이다明治四十三年의鮮銀設立以來朝鮮의經濟界도大概變化되어잇다

期米 十八日

仁川期米 止價比較表

	再昨後止	今後止	比較
當限	—	—	—
中限	—	—	—
先限	三四、七七	三四、五九	[illegible]

前場瓦落

再昨後場阪地三十八圓十六錢止와共히三十四圓七十七錢에場을止한當市場은今朝에入하야內閣總辭職의敎材를加味하야三十丁瓦落의新値를擴하고三十四圓五十五錢에寄를始한後阪地九十錢臺로返戾함을보아六十一錢外지跳返하엿다가更히五十六錢으로小弛한後阪地九十三錢의報를入하야五十九錢에場을止하니高低의差는六丁이며阪仁의鞘는三百三十四丁이더라

內閣辭職과 米界一陣軟風

財界에莫大한關係를有한臺銀의救濟案은爾來閣議로解決을求하엿스나結局否決이되는同時에內閣總辭職을見함에至하엿스며딸아서財界의好轉을企待키難하야一陣軟風이米界에外지襲來하엿다더욱이現下時期는말일지라도漸次暖氣가濃厚하여짐을딸아質米의柑場이업시아니하겟스며除하야財政策의經綸이업음을보면今回의低落의度가單히此邊에만止치아니하리라고豫測하는便이多하더라

財界前途一考

憲政內閣은旣히總辭職을告하고臺銀의救濟策도否決되어沈滯한財界에一層悲觀을加重하엿스나然而後繼內閣이何黨에게로大命이下하게될지注目을要할바이며딸아서臺銀救濟案이또한如何히解決될지一考를必要가有한바果然政友會의內閣組織이實現되는때는모든計劃이全혀憲政時代와相異될것이며從하야財政策이또한從來와各異할것이므로一般은此를注目하는同時에米界의前途를考察하야徐徐히方針을定하는것이得策일듯하다고云云

前場

	當限	中限	先限
一節	—	[illegible]	[illegible]
二節	—	[illegible]	[illegible]
三節	三一、九九	[illegible]	[illegible]
四節	—	[illegible]	[illegible]
五節	—	[illegible]	[illegible]
六節	—	[illegible]	[illegible]
七節	—	[illegible]	[illegible]
八節	—	[illegible]	[illegible]
九節	—	[illegible]	[illegible]
十節	—	[illegible]	[illegible]

後場反戾

	當限	中限	先限
一節	—	[illegible]	[illegible]
二節	—	[illegible]	[illegible]
三節	—	[illegible]	[illegible]
四節	—	[illegible]	[illegible]
五節	—	[illegible]	[illegible]
六節	—	—	[illegible]
七節	—	—	[illegible]

各限俵合 前場

	當限	中限	先限
▲賣方 當	[illegible]	[illegible]	[illegible]
▲買方	[illegible]	[illegible]	[illegible]
▲賣方 中	[illegible]	[illegible]	[illegible]
▲買方	[illegible]	[illegible]	[illegible]
▲賣方 先	[illegible]	[illegible]	[illegible]
▲買方	[illegible]	[illegible]	[illegible]
取調高	[illegible]	[illegible]	[illegible]
出來高	[illegible]	[illegible]	[illegible]
限入價	[illegible]	[illegible]	[illegible]
合計		一八九〇〇石	
累計		四一三七〇〇石	

大阪期米

前場	當	中		當	中
一節	[illegible]	[illegible]	六節	[illegible]	[illegible]
二節	[illegible]	[illegible]	七節	[illegible]	[illegible]
三節	[illegible]	[illegible]	八節	[illegible]	[illegible]
四節	[illegible]	[illegible]	九節	[illegible]	[illegible]
五節	[illegible]	[illegible]	十節	[illegible]	[illegible]

後場	當	中		當	中
一節	[illegible]	[illegible]	四節	[illegible]	[illegible]
二節	[illegible]	[illegible]	五節	[illegible]	[illegible]
三節	[illegible]	[illegible]	六節	[illegible]	[illegible]

大阪氣配 三十八圓〇六錢

各地期米

	前場		後場	
東京	[illegible]	[illegible]	[illegible]	[illegible]
兵庫	[illegible]	[illegible]	[illegible]	[illegible]
下關	[illegible]	[illegible]	[illegible]	[illegible]
桑名	[illegible]	[illegible]	[illegible]	[illegible]

仁川正米市勢

同 玄米三等	三二、四〇
四等	三一、九〇
無除食米	三〇、四〇
一等精白米	三五、六〇
在來正租	九、七〇
改良正租	九、八〇

株式

京取市場 京取短期取引 十八日

株名	前寄	大引	後寄	大引
京取	[illegible]	[illegible]	[illegible]	[illegible]
鐘新	[illegible]	[illegible]	[illegible]	[illegible]
大新	[illegible]	[illegible]	[illegible]	[illegible]
新東	[illegible]	[illegible]	[illegible]	[illegible]
仁新	[illegible]	[illegible]	[illegible]	[illegible]

前場暴落

京取 一〇低　大新 一九〇低

鐘新 二五〇低　東新 六一〇低

仁新 保價

內閣辭職悲觀 株界慘落尙存

今朝前場一內閣總辭職에因하야悲觀實物이有하며人氣惡化하야一大慘落商內가又復演出되엇는데東新은阪地當所를勿論하고低價를下迴한新低價이엇는데當所의新低價가有한後利喰物로因하야東新은百三十四圓丁寄後二圓丁大新은八十六圓丁寄後五圓五十錢低價가有한後六圓八十錢으로小戾大引하고京取는不變인二十三圓七十錢寄後八十錢大引인寄引二本이오仁新은二十九圓六十錢保價로寄付하얏슬뿐이더라

臺銀問題否決로 諸株一齊崩落

諸株가前日來多少引返步調로反動高를示하더니今朝內閣總辭職과臺銀救濟案否決에人氣惡化하야投物이續出하며軟派의追擊賣가잇서落潮滔滔하야大新은八十六圓에寄하야五圓五十錢外지慘落하얏스나向日의新低價도下値치失하얏고鐘新도百十六圓七十錢이엇스나다시利喰及中國問題等으로도警戒氣分이加擬하야九圓臺는反戾恢復하얏다

東新低價下迴

突然臺銀問題로因하야內閣이總辭職케되엇슴으로因하야政界는勿論하고及其大嵐이襲來하야前途成行은實로注目되는바이제政友會內閣成立說이가장有力한데政友內閣은憲政內閣政策과相反될뿐아니라此로써臺銀整理問題及其他財界의積極的政府方針이消極化될것이업으로因하야

東京株式市場 ◇一時間立會停止

(東京電) 東京株式市場은一時間의立會停止를發表하엿더라

現下財界動搖는一層深刻化될것이다그리고臺銀問題는鈴木店과直接重大問題를惹起케할것으로此가財界에波及케하는影響이重大하다하야惡劣人氣가暴落되며値를히戾步로向하든것이今朝에大阪은百三十四圓七十錢을下迴하야最低價인大阪은三十一圓丁이엇고當所는百三十三圓六十錢을下迴한百三十三圓丁의新低價가잇섯는데利喰로因하야三圓九十錢外지戾하얏는데當所途는더욱下落될氣味가잇더라

京取不變

今朝諸株는內閣辭職으로大慘落을告하얏슴에도不拘하고京取는依然不變保合인二十三圓七八十錢이오仁新亦是着二十九圓六十錢이엇는데此는對外問題보다도合倂問題가目捷에在한關係이더라

前場諸株步調

▲京取 [illegible]

▲鐘新 [illegible]

▲大新 [illegible]

▲新東 [illegible]

▲仁新 [illegible]

後場反高

京取 保價　大新 二〇高

鐘新 一四高　東新 三〇高

落潮一服으로 商內伸惱戾返

後場은反戾中大新은八十六圓五十錢寄後七圓五十錢으로戾返하얏다가다시六圓九十錢이有하야後七圓丁에大引하고東新은百三十三圓四十錢寄後大阪訛傳으로一圓丁外지慘落하얏다가前正後五十錢으로急戾하더니四圓二十錢寄後二十圓九十錢으로續戾大引하고京取는二十三圓八十錢步一本인이엇다

後場諸株步調

▲京取 [illegible]

▲鐘新 [illegible]

▲大新 [illegible]

▲新東 [illegible]

大阪短期株式

	前寄	大引	後寄	大引
大新	[illegible]	[illegible]	[illegible]	[illegible]
鐘新	[illegible]	[illegible]	[illegible]	[illegible]
久原	[illegible]	[illegible]	[illegible]	[illegible]
新東	[illegible]	[illegible]	[illegible]	[illegible]

取組代引算定日步

株名	取組	代引	算定	日步
京取	[illegible]	[illegible]	[illegible]	[illegible]
鐘新	[illegible]	[illegible]	[illegible]	[illegible]
大新	[illegible]	[illegible]	[illegible]	[illegible]
新東	[illegible]	[illegible]	[illegible]	[illegible]

出來高

▲長期合計 [illegible] 累計 [illegible]

▲短期合計 [illegible] 累計 [illegible]

大阪短期步調

▲前場大新 [illegible]

▲前場鐘新 [illegible]

▲前場久原 [illegible]

▲前場新東 [illegible]

▲後場大新 [illegible]

▲後場鐘新 [illegible]

▲後場久原 [illegible]

▲後場新東 [illegible]

大阪長期株式

株名	前寄	大引	後寄	大引
鐘紡	[illegible]	[illegible]	[illegible]	[illegible]
同新	[illegible]	[illegible]	[illegible]	[illegible]
大株	[illegible]	[illegible]	[illegible]	[illegible]
同新	[illegible]	[illegible]	[illegible]	[illegible]
日魯	[illegible]	[illegible]	—	—
久原	[illegible]	[illegible]	—	—

容器界之大革新

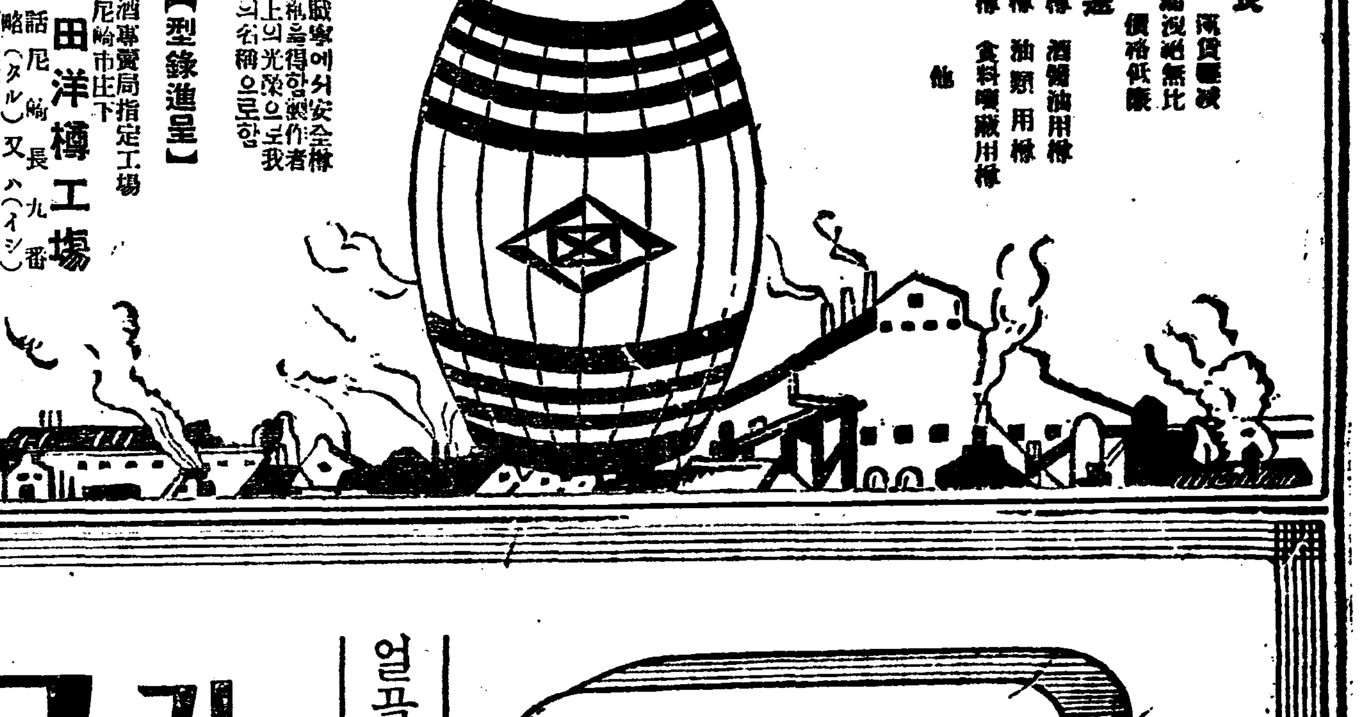

特長 包裝不要、減量輕減 / 破損、漏洩絶無比 / 取扱便利、價格低廉

用途 燒酎用樽 酒醬油用樽 / ビール用樽 油類用樽 / 染料用樽 食料藥品用樽 / 其他

朝鮮酸家에서安全樽의名稱을得하얏스니製作者인我社는無上의光榮으로製品의名稱으로함

【型錄進呈】

臺灣總督府酒專賣局指定工場
兵庫縣尼崎市庄下
石田洋樽工場
電話尼崎長九番
電略(タル)又ハ(イシ)
振替口座大阪一三三〇九番

生의復活—悲觀으로 精力活力의源泉

一日一回就寢前服用의에모고—루作用 エモゴール

本劑는熱帶地方에서產出하는極히高尙한動物의睾丸(부랄)中으로부터抽出한精分과ホルモン(호르몬)鑛物性의特殊藥을主藥으로하야調出한最新美味의錠劑로서每日就寢時一回式服用하면滿足한影響이有함本劑의主効는極히廣汎하나就中左의容體에用하면奇妙함

生殖器의障害 — 男女不○然의行爲又는○事過度로부터起因한感覺의鈍早○夢○陰○官能不全發育不全等의生殖器障害를復活케함

生殖器性神經衰弱 — 所謂腦病神經衰弱이라稱하는病中에는生殖器障害에起因한者ㅣ多하야其容體는生氣、氣力乏絕、頭腦의統一이不能하며、記憶力思考力減退、諸般事의健忘症又는空想、頭痛、不眠、厭倦感覺力이漸退

婦人性的缺亡 — 婦人性育的不全及各種의原因으로부터來한性慾及減少生殖器性神經衰弱으로부터來한失眞ㅣ無○頭痛眩暈逆上等各種의容態를現出함如斯病者에게エモゴール(에모고—루)를服用하시요

老者少年으로도 — 俗에云色과慾의世上이라하는俗言과如히色慾을失하면何事에던지滋味가無하야所謂老衰하야努力活力氣力이無하야活動키不可能케됨是에反하야精力을持續하면壯者를凌하고元氣가壯大하야百歲外지라도健康히活動케되오エモゴール(에모고—루)는如斯한老弱者를復活케함

壯者는益益壯强함 — エモゴール(에모고—루)前記諸症을復活케함은不啻라健康者가恒常服用하면精力의消耗를補하고元氣를漸漸强大케하며活力을增進하며頭腦를爽快케하야말할수업는愉快를增進하는事ㅣ頗히奇妙함

無上의爽快味 — 然하면前記何症狀에던지適合한人은勿論이고精力을增進하야人生無上의爽快味를得코자하는人은必히本藥을試用하시요반다시本藥의特長及効能에驚歎하리다本劑의應用을廣히宣傳하압나이다

此種의藥品은現今全世界에一種의流行하는者로서我國의愛用者의激增함에從하야如此한藥品의續出함을見홈에エモゴール(에모고—루)는其効能의點과服用法이他藥과의異한特長을有함

定價表

十回分	金參圓
廿回分	金五圓
四十五回分	金拾圓
百回分	金貳拾圓

大日本總發賣元 柴崎仁壽堂大藥房

朝鮮支店 京城府黃金町一丁目大通 電本一六六〇番 振替京城一四二五八番

東京本店 東京市本鄕區眞砂町電車通

大阪支店 大阪市東區本町一丁目電車通

滿洲支店 大連市岩代町大通

附屬醫院 本支店內에附屬醫院設備가有하야何人에던지診察治療를하는故로病者는來店하시요

바랄을아름답게하는

クラブ洗粉 (쿠라부)

最新의化學과

優秀한技師에

依하야製造한

가데이石鹸

얼골이거칠지안는
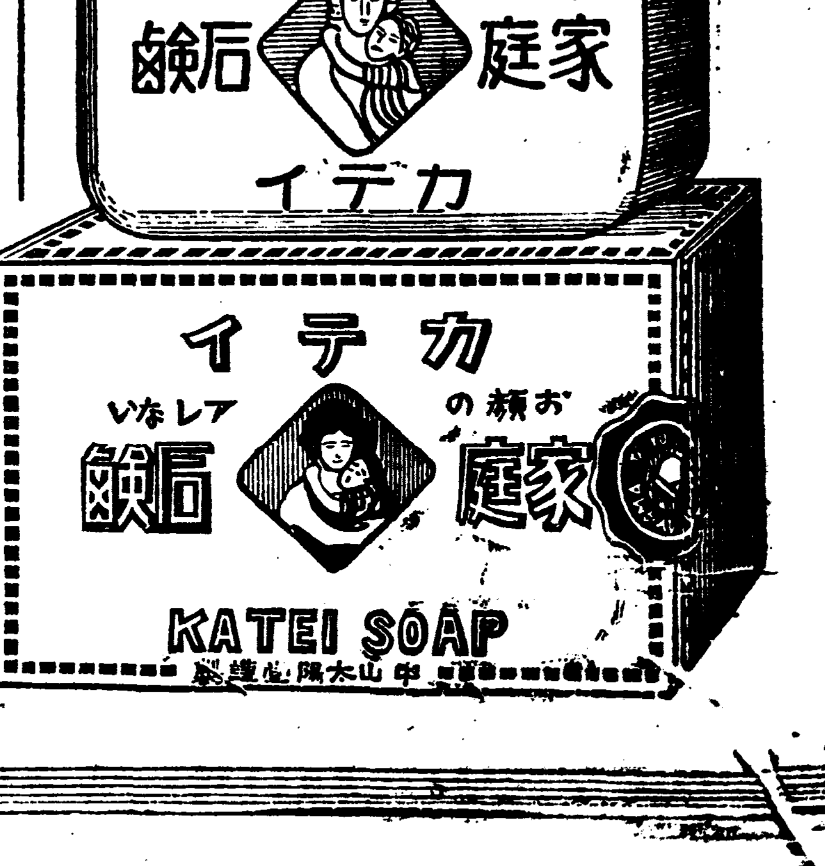
カテイ石鹸 (가테이)